

COMPANY
S HELLS **S**

КОМПАНИЯ ШЕЛС
ПРОИЗВОДСТВО ИНФОРМАЦИОННЫХ ТЕХНОЛОГИЙ

GIS WEB Edition

ГИС 6 Веб

Геодезическая Информационная Система 6

КОНЦЕПЦИЯ

ВЕБ-решение позволяет существенно расширить мобильность использования данных программы ГИС 6, а также расширить возможности системы. Теперь доступ к информации можно выполнять с любого устройства имеющего доступ в Интернет или внутри корпоративной сети. Серверная часть ВЕБ-решения может быть развёрнута как в MS Windows, так и Unix системах. Параметры и правила доступа пользователей через ВЕБ-интерфейс аналогичны пользователям ГИС 6. Решение разработано на базе технологий Apache, Java, Adobe Flex, MS SQL Server, GisMapServer и Google Map.

ВОЗМОЖНОСТИ

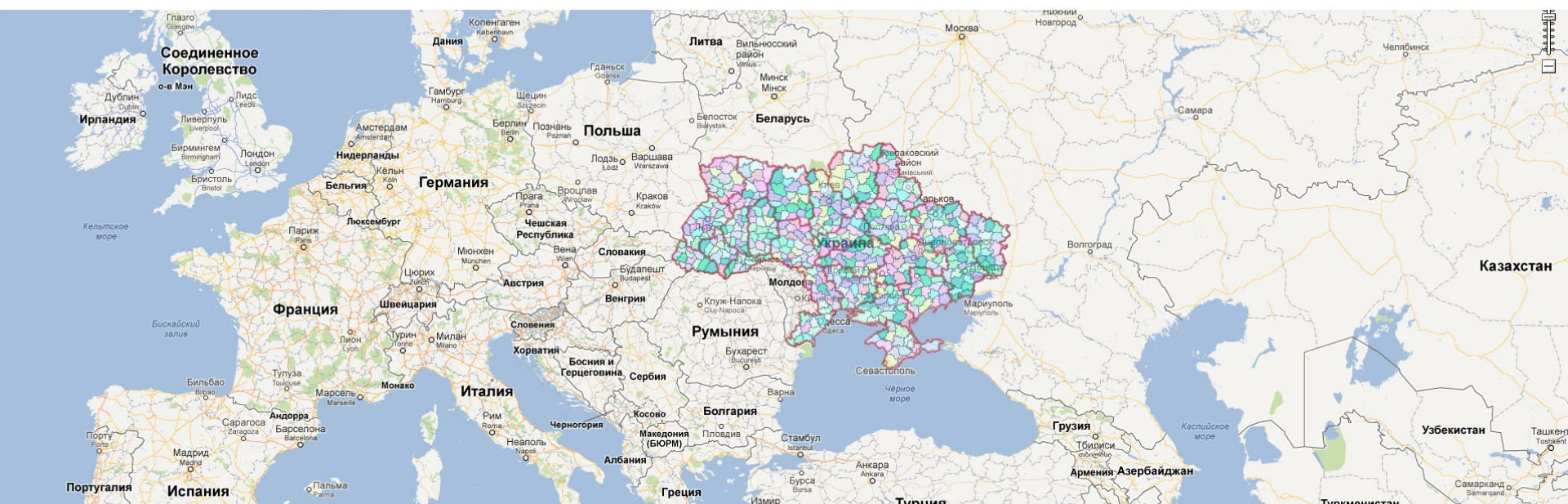

Текущая версия демонстрирует возможности использования технологий для предоставления оперативного доступа к данным программы ГИС 6 через ВЕБ-интерфейс. Кроме стандартных для программы ГИС 6 возможностей, ВЕБ-решение позволяет выполнять: редактирование и визуализацию ГЕО-пространственных баз данных созданных пользователем, осуществлять Online слежение за объектами с помощью установленных GPS tracker устройств, управлять базой данных сканированных материалов и прочих файлов, отображать графическое представление оперативной статистической информации.

векторизация

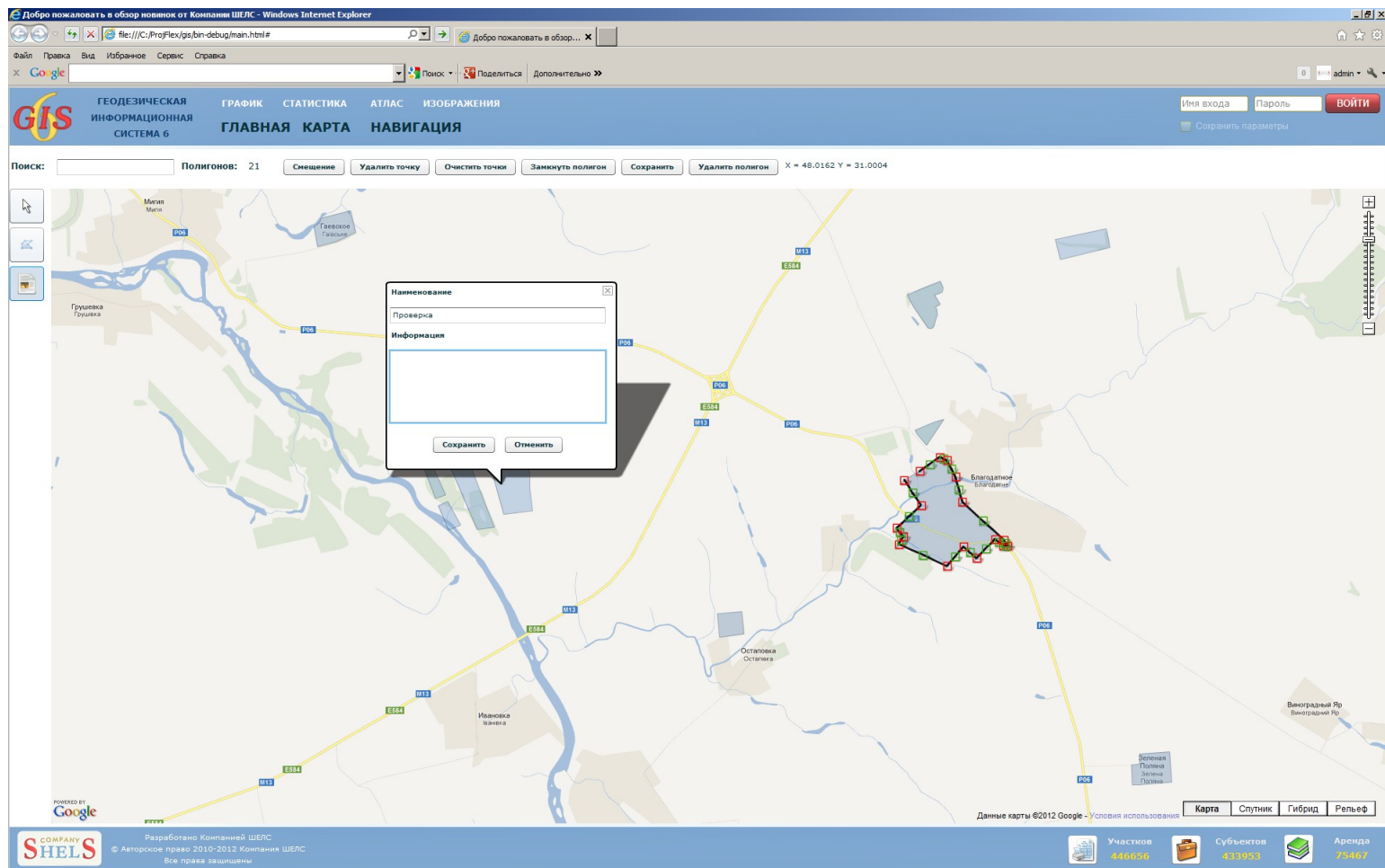

Создание и редактирование ГЕО-пространственных баз данных, созданных пользователем. Возможность осуществлять векторизацию через ВЕБ-интерфейс, а также редактировать семантическую информацию.

Визуализация

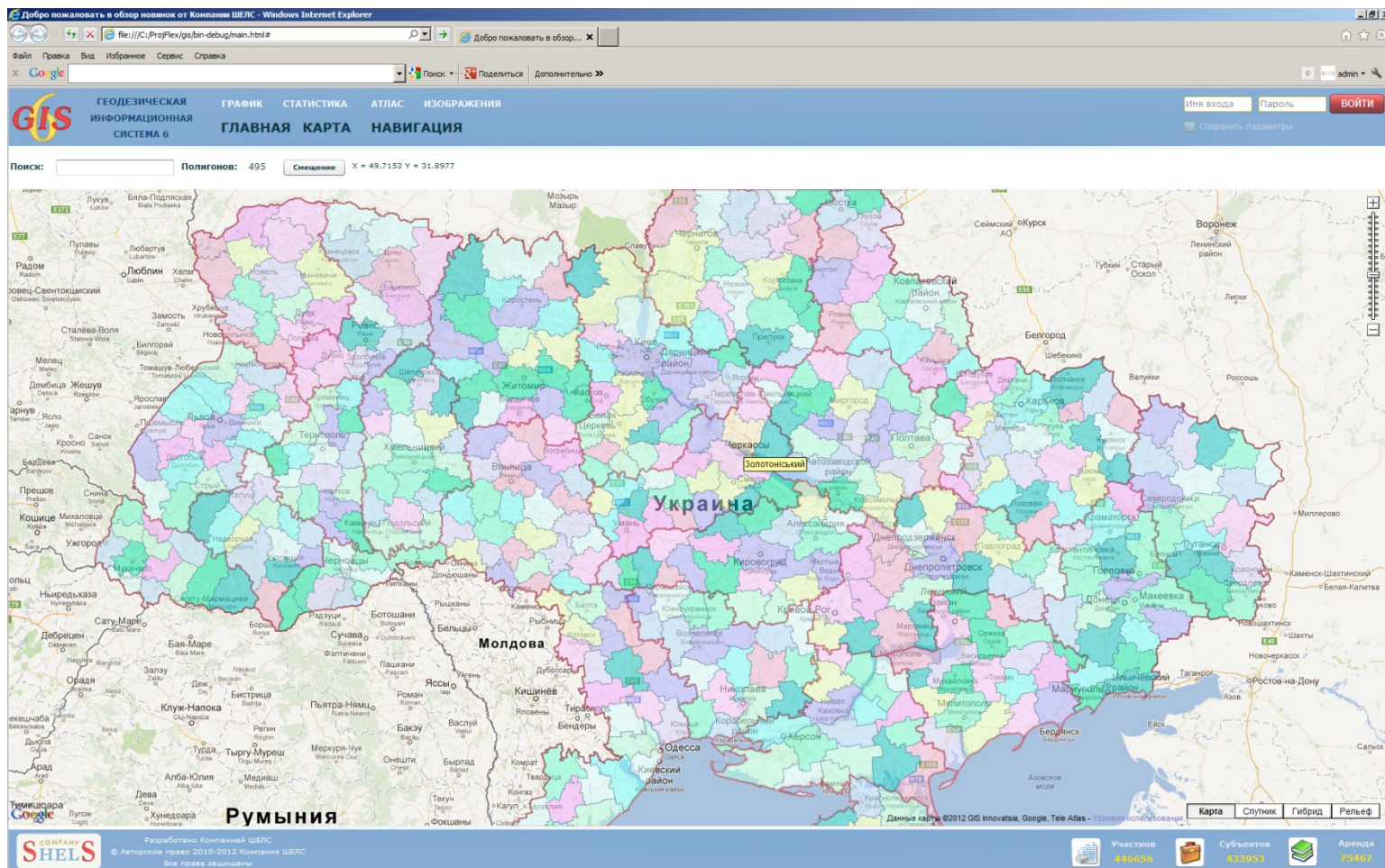

Визуализация ГЕО-пространственных баз данных, созданных пользователем. Возможность использования цветовой заливки, зависящей от значений семантической информации в базах данных.

gps tracker

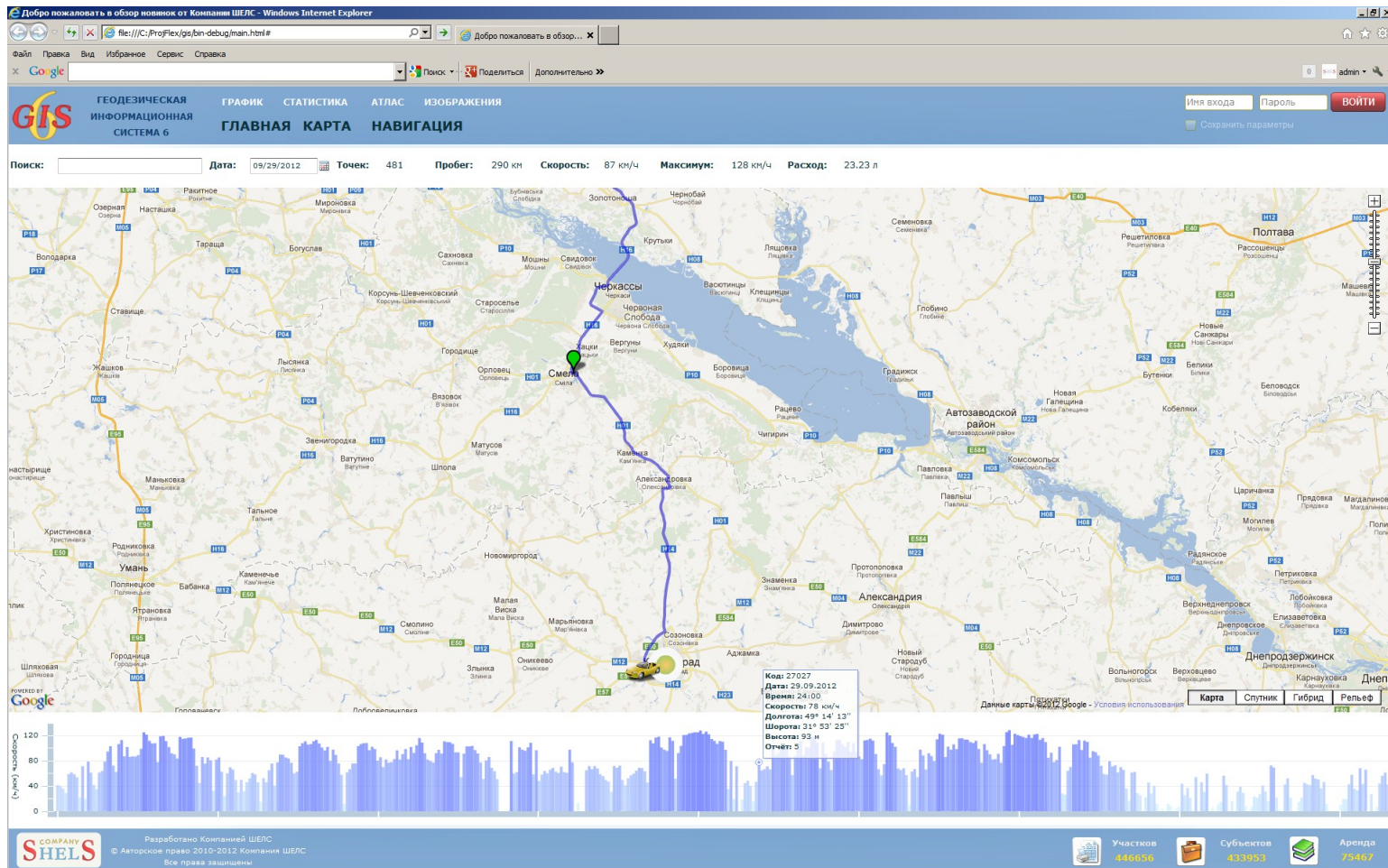

Отображение перемещения мобильных объектов передающих местоположение с помощью GPS tracker устройств. Возможность получения информации за выбранный период. Отображение пробега и расхода топлива.

графики

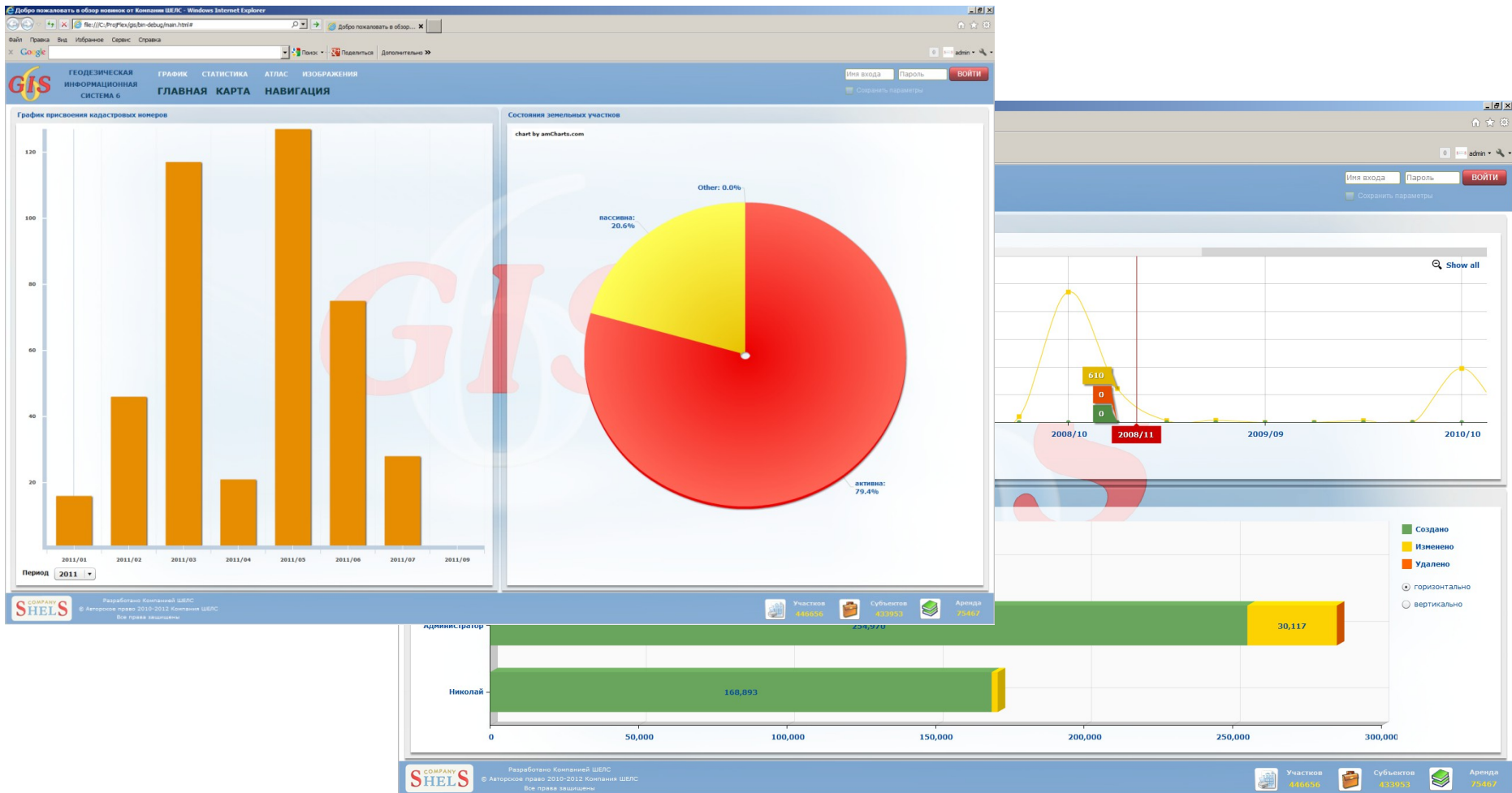

Отображение графиков присвоения кадастровых номеров за выбранный период, статистика по состоянию земельных участков, помесечная информация о созданных, изменённых и удалённых записях.

изображения

Управление базой данных сканированных материалов и прочих файлов. Возможность добавлять, изменять и удалять файлы из реестра файлов.

ДОСТУП К ДАННЫМ

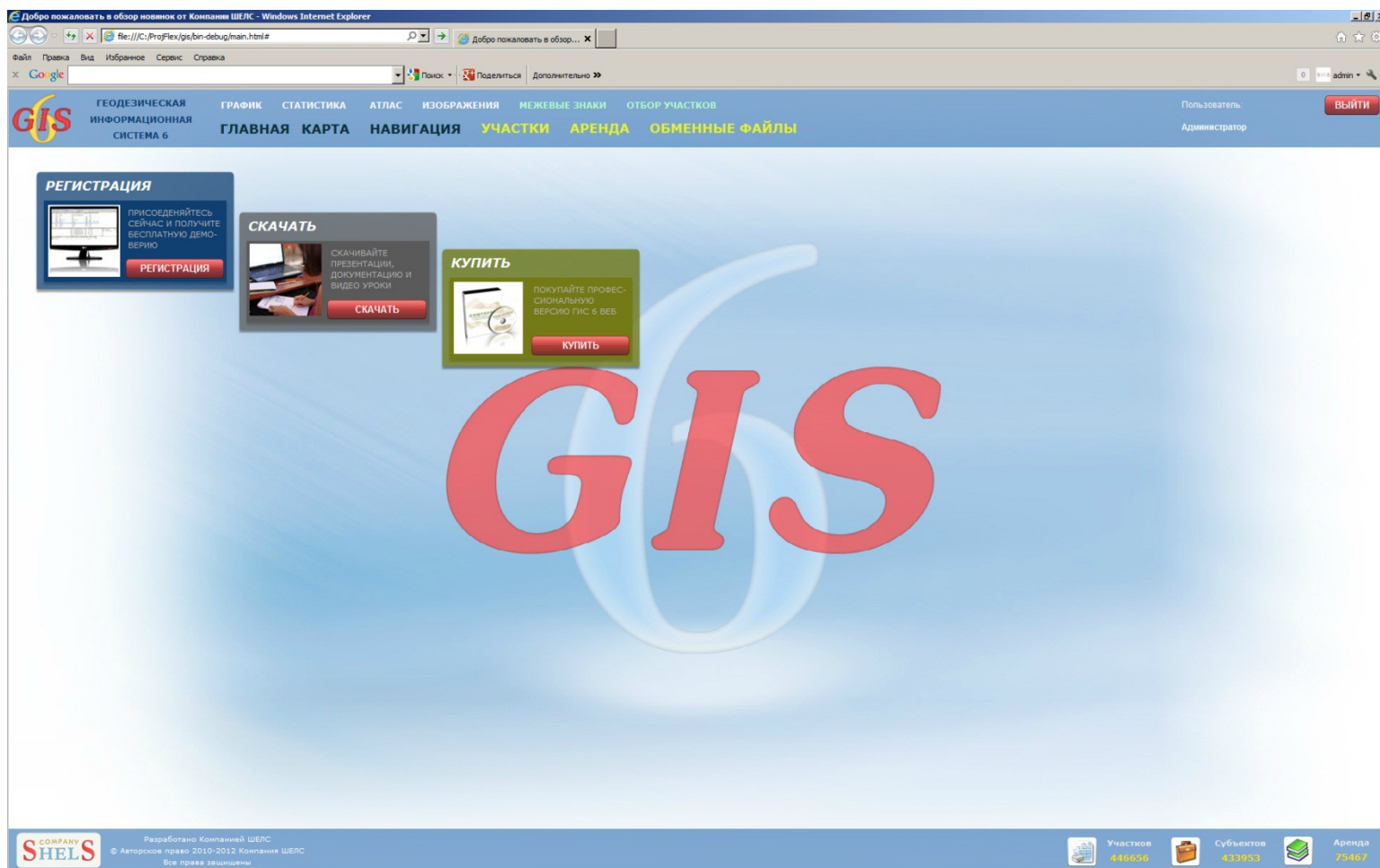

Доступ к следующим разделам осуществляется после ввода имени и пароля. Список пользователей и правила доступа аналогичны используемым в ГИС 6.

МЕЖЕВЫЕ ЗНАКИ

Добро пожаловать в обзор новостей от Компании ШЕЛС - Windows Internet Explorer

file:///C:/ProgramFiles/Shell/gis/bin-debug/main.html# Добро пожаловать в обзор... x

файл Правка Вид Избранное Сервис Справка

Google Поиск Поделиться Дополнительно

admin

ГЕОДЕЗИЧЕСКАЯ ИНФОРМАЦИОННАЯ СИСТЕМА 6

ГРАФИК СТАТИСТИКА АТЛАС ИЗОБРАЖЕНИЯ МЕЖЕВЫЕ ЗНАКИ ОТБОР УЧАСТКОВ

Пользователь: **ВЫЙТИ**

Администратор

Поиск адреса: Поиск знака: Межевых знаков: 7 Обновить

Номер	Имя	Информация
001A010001		aaa
001A010002		проверка
001A010003		
001A010004		213213213
001B010002		
030B000001		четыре метре
070B010001		aaaaaaaaa

Номер: 001A010004
Имя точки:
Информация о межевом знаке:
213213213

СОХРАНИТЬ

powered by Google

Данные карты ©2012 Google - Условия использования

Карта Спутник Гибрид Рельеф

СОМРАНУ ШЕЛС Разработано Компанией ШЕЛС © Авторское право 2010-2012 Компания ШЕЛС Все права защищены

Участков 446036
Субъектов 433953
Аренда 73447

Отображение реестра межевых знаков. Возможность вносить дополнительную информацию для межевых знаков. Поиск по номеру межевого знака и позиционирование в пространстве.

отбор земельных участков

Группа	Параметр	Значение	Кадастровый номер	Адрес земельного участка	Площадь, га
участок	кадастровый номер		3524080300:51:000:0083	с. Ганькиа, ул. Центральна, 53	0.5229
участок	адрес земельного участка		3524080300:51:000:0083	с. Ганькиа, ул. Центральна, 53	0.5229
участок	наименование объекта		3524085600:51:000:0450	с. Рівне, ул. Ілліна, 53	0.1649
участок	площадь земельного участка		3524085600:51:000:0450	с. Рівне, ул. Ілліна, 53	0.1649
участок	наименование улицы		3525280500:51:000:0007	с. В. Андрусівка, ул. Першотравнева, 53	0.1688
участок	номер дома	53	3525280500:51:000:0007	В.Андрусівська сільська рада	0.1688
участок	комментарии		3525280500:53:000:0016	ул. Ленина, 53, с.Калантаїа Великоандрусівська с/р Світловодський район Кіровоградська область	0.2540
участок	помеченные зеленой меткой		3525280500:53:000:0086	Кіровоградська область Світловодський район Великоандрусівська с/р с. Калантаїа ул. Урицького, 53	0.2501
участок	состояние записи	активна	3525280500:53:000:0087	Кіровоградська область Світловодський район Великоандрусівська с/р с. Калантаїа ул. Урицького, 53	0.3526
участок	дата создания		3525280502:51:000:0007	село Велика Андрусівка, 53	0.1688
участок	дата изменения		3525286900:02:000:7115	СТ "МЕТАЛУРГ-3" вул. 5 Провулк, 536 Павлівська сільська рада Світловодського району Кіровоградської області	0.0594
участок	дата присвоения кадастрового номера		3525286900:02:000:7115	д/п. №53 СТ "ВІЛКА" Павлівська сільська рада Світловодського району Кіровоградської області	0.1200
участок	вид создания записи		3525286900:02:000:7692	Кіровоградська область Світловодський район Павлівська с/р сел. Ревієва-2 вул. Змитицька, 53	0.0820
участок	наименование хозяйства		3525286900:02:000:7692	Кіровоградська область, Світловодський район, Павлівська сільська рада, вул. Змитицька, 53	0.0820
история участку	оператор		3525286900:02:000:7721	вул. Кочанівська, 53, с. Ревієва-2, Павлівська сільська рада	0.0870
история участку	операция		3525286900:02:000:7721	Кіровоградська область, Світловодський район, Павлівська сільська рада, вул. Кочанівська, 53, за межами населеного пункту	0.0870
история участку	дата		3525286900:51:002:0002	вул. Чапаква, 53, с. Павлівка	0.2500
субъект права	вид субъекта права		3525286900:51:002:0003	вул. Чапаква, 53, с. Павлівка	0.0604
субъект права	дата начала		3525287601:11	село Подорожжє, вул. Радянська, 53	0.0126
субъект права	дата окончания		3525287601:11	село Подорожжє, вул. Радянська, 53	0.2501
субъект права	комментарии		3525287603:	вул. Широка, 53 с. Нагірнє Подороженнська сільська рада Світловодського району Кіровоградської області	0.2500
субъект права	ФИО субъекта права		3525287603:	вул. Широка, 53 с. Нагірнє Подороженнська сільська рада Світловодського району Кіровоградської області	0.0400
субъект права	индивидуальный номер		5120885600	с.Курортнє, вул.Нова, 53	0.2058
субъект права	вид документа		5120885600	с.Курортнє, вул.Нова, 53	0.2058
субъект права	гражданство		5120885600	с.Курортнє, вул.Нова, 53	0.2058
субъект права	наименование юридического лица		5120885600	с.Курортнє, вул.Нова, 53	0.2058
субъект права	код юридического лица		5120886800:02:002:0036	с.Старокозачє, вул.Жовтнева, 53	0.1400
субъект права	регистрация		5120886800:02:002:0036	с.Старокозачє, вул.Жовтнева, 53	0.1400
назначение	функциональное назначение		5120887700	Віленцькє, Прикордонна, 53	0.2159
назначение	целевое использование земель		61224100:02:3:0001	с.Великі Вікниці, вул.Кавказька, 53	0.2500
назначение	целевое использование земель		6122410100:02:106:0003	м.ЗБараж, вул.Королюєва, 53	0.1000
документ	наименование		6122455300:02:045:0001	снт.Вишнієць, вул.Котлярєвського, 53	0.1501
документ	дата		6122455300:02:045:0002	снт.Вишнієць, вул.Котлярєвського, 53	0.0969
документ	номер		6122455300:02:099:0464	снт.Вишнієць, вул.Богина, 53	0.1500
документ	вид основания		6122481200:00:000:0006	с.Великі Вікниці, вул.Кавказька, 53,-	0.2500
внутрихозяй	вид угодий		6122483300:02:001:0391	с.Зарудя, вул.Горбатого, 53,-	0.2500
межевые знаки	номер		6122483300:02:016:0190	с.Зарудя, вул.Горбатого, 53	0.2500
межевые знаки	комментарии		6122484800:02:002:0322	с.Колодино, вул.Гагаріна, 53,-	0.2501
			6122484800:02:035:0322	с.Колодино, вул.Гагаріна, 53	0.2501
			6122488800:02:000:0003	с.Чернишівці, вул.Івана Франка, 53,-	0.2156
			6122488800:02:017:0039	с.Чернишівці, вул.Івана Франка, 53	0.2156

Полноценный отбор земельных участков аналогичный существующему в программе ГИС 6. В списке найденных земельных участков отображаются метки, маркировка и состояние записей. Возможность отображения параметров выбранного земельного участка.

обменные файлы

ГЕОДЕЗИЧЕСКАЯ ИНФОРМАЦИОННАЯ СИСТЕМА 6

ГРАФИК СТАТИСТИКА АТЛАС ИЗОБРАЖЕНИЯ МЕЖЕВЫЕ ЗНАКИ ОТБОР УЧАСТКОВ

Пользователь: **Выйти**
Администратор

Рисунок Отображение

Файл

- 3524084801020000001.xml
- 3520355000020000864.in4
- 3221488100000080000.xml
- 7310136300020010063.xml

Открыть Отообразить Удалить Очистить

```
<?xml version="1.0" encoding="utf-8" ?>
<UkrainianCadastralExchangeFile>
  <AdditionalPart>
    <ServiceInfo>
      <FileID>
        <FileDate>2012-09-13</FileDate>
        <FileGUID>87DDB279-E637-41F4-B78D-689624225F03</FileGUID>
      </FileID>
      <FormatVersion>0.7</FormatVersion>
      <ReceiverName/>
      <Software>Геодезична Інформаційна Система</Software>
      <SoftwareVersion>6.1.4.9</SoftwareVersion>
    </ServiceInfo>
    <InfoLandWork>
      </InfoLandWork>
    </AdditionalPart>
  <InfoPart>
    <MetricInfo>
      <CoordinateSystem>
        <SC63>

```

4229634.30 x 5346548.65 1:400

СOMPANY SHELS Разработано Компанией ШЕЛС
© Авторское право: 2010-2012. Компания ШЕЛС. Все права защищены.

Участков 44606 Субъектов 433053 Аренда 79467

Отображение выбранных обменных файлов в формате XML и IN4 на карте позволяет выполнить проверку наложения с прочими земельными участками. Присутствует возможность включения слоёв обменного файла, прочих участков и карты из [GisMapServer](#).

земельные участки

Кадастровый номер	Адрес земельного участка	Площадь, га
3525287600.02.000.0173	Подороженская с/р	4.4086
3525287600.02.000.0174	Подороженская с/р	4.7464
3525287600.02.000.0175	Подороженская с/р	4.7459
3525287600.02.000.0176	Подороженская с/р	4.6686
3525287600.02.000.0177	Подороженская с/р	4.6681
3525287600.02.000.0178	Длина №176, Подоро...	4.3916
3525287600.02.000.0179	Подороженская с/р	4.3915
3525287600.02.000.0180	Подороженская с/р	4.3559
3525287600.02.000.0181	Подороженская с/р	4.3555
3525287600.02.000.0182	Подороженская с/р	4.2252
3525287600.02.000.0183	Подороженская с/р	4.2248
3525287600.02.000.0184	Подороженская с/р	4.2303
3525287600.02.000.0185	Подороженская с/р	4.2298
3525287600.02.000.0186	Подороженская с/р	4.3590
3525287600.02.000.0187	Подороженская с/р	4.3586
3525287600.02.000.0188	Подороженская с/р	5.7013
3525287600.02.000.0189	Подороженская с/р (п...	5.7006
3525287600.02.000.0190	Подороженская с/р	4.4623
3525287600.02.000.0191	Подороженская с/р	4.4618
3525287600.02.000.0192	Подороженская с/р	4.3998
3525287600.02.000.0193	Подороженская с/р	4.3999
3525287600.02.000.0194	Подороженская с/р	4.3999
3525287600.02.000.0195	Подороженская с/р	4.4075
3525287600.02.000.0196	Подороженская с/р	4.4070
3525287600.02.000.0197	Подороженская с/р	4.6484
3525287600.02.000.0198	Подороженская с/р	4.6479
3525287600.02.000.0199	Подороженская с/р	4.5057
3525287600.02.000.0200	Подороженская с/р	4.5052
3525287600.02.000.0201	Подороженская с/р	4.2617
3525287600.02.000.0202	Подороженская с/р	4.2613
3525287600.02.000.0203	Подороженская с/р	4.2458
3525287600.02.000.0204	Подороженская с/р	4.2453
3525287600.02.000.0205	Подороженская с/р	4.2512
3525287600.02.000.0206	Подороженская с/р	4.2508
3525287600.02.000.0207	Подороженская с/р	5.6256
3525287600.02.000.0208	Подороженская с/р	5.6250
3525287600.02.000.0209	Подороженская с/р	4.3500

Отображение списка земельных участков на карте Google Map. Возможность отфильтровать список по коду **КОАТУУ** и адресу земельного участка. Позиционирование на карте для выбранного земельного участка и наоборот. Возможность отображения параметров выбранного земельного участка.

договора аренды

ГЕОДЕЗИЧЕСКАЯ ИНФОРМАЦИОННАЯ СИСТЕМА 6

ГРАФИК СТАТИСТИКА АТЛАС ИЗОБРАЖЕНИЯ МЕЖЕВЫЕ ЗНАКИ ОТБОР УЧАСТКОВ

Пользователь: admin Выйти

Администратор

КАДАСТРОВЫЙ НОМЕР: 3525287600:02:000:0282
Адрес участка: Подороженская с/р
Арендатор: Селяньске Фермерське господарство Талса
Дата начала: 29.12.2005
Дата окончания: 29.12.2015
Срок аренды:

КАДАСТРОВЫЙ НОМЕР: 3525287600:02:000:0409
Дней до окончания: 1262

Кадастровый номер	Адрес земельного участка	Начало	Конец	Вид записи	Арендатор	Срок	Площадь	Плата	Осталось
3525287600:02:000:0282	Подороженская с/р	29.12.2005	29.12.2015	оренда	Селяньске фермерське господарс...		7.1972		1183 дней
3525287600:02:000:0283	Подороженская с/р	01.02.2006	01.02.2016	оренда	Селяньске фермерське господарс...		3.9015		1217 дней
3525287600:02:000:0296	Подороженская с/р	19.12.2011		оренда	ПП Стен		3.8706		
3525287600:02:000:0297	Подороженская с/р	19.12.2011		оренда	ПП Стен		3.8666		
3525287600:02:000:0298	Подороженская с/р	19.12.2011		оренда	ПП Стен		3.8505		
3525287600:02:000:0299	Подороженская с/р	11.02.2003	11.02.2008	оренда	ПП Стен		3.8949		закончен
3525287600:02:000:0300	Подороженская с/р	11.02.2003	11.02.2008	оренда	ПП Стен		3.7257		закончен
3525287600:02:000:0302	Подороженская с/р	03.03.2003	03.03.2008	оренда	ПП Стен		3.6279		закончен
3525287600:02:000:0303	Длянка №303, Подороженская ...	12.09.2008		оренда	ПП Стен		0.0000		
3525287600:02:000:0303	Подороженская с/р	19.12.2011		оренда	ПП Стен		3.6277		
3525287600:02:000:0304	Подороженская с/р	19.12.2011		оренда	ПП Стен		4.6816		

Кадастровый номер: 3525287600:02:000:0000
Арендатор:
Адрес земельного участка:
Состояние участка:
Вид записи:

Компания SHELS
Разработано Компанией SHELS
© Авторские права: 2010-2012 Компания SHELS
Все права защищены

Участков 446656
Субъектов 433953
Аренда 79467

Отбор договоров аренды по коду КОАТУУ, адресу земельного участка, арендатору, состоянию участка и виду договора. Отображение на карте Google Map договоров аренды с заливкой соответствующей количеству дней до окончания срока аренды. Подсветка выбранных записей и информации.

отображение участка

On the right side of the interface, there is a form with the following fields:

- Состояние записи: [Dropdown menu]
- Кадастровый номер: 3524084801:02:000:0001
- Адрес земельного участ...: м. Новоукраїнка Новоукраїнський район Кіровоградська область
- Наименование объекта: [Empty field]
- Категория земель: землі житлової та громадської забудови
- Площадь: 0,1001 га

Below the form, there is a table with the following data:

ЗЕМЕЛЬНЫЙ УЧАСТОК	Адрес земельного участка
Кадастровый номер 3524084801:02:000:0001	м. Новоукраїнка Новоукраїнський район Кіровоградська область,

At the bottom of the interface, there is a list of subjects of rights and technical documentation:

- СУБЪЕКТЫ ПРАВА
- ТЕХНИЧЕСКАЯ ДОКУМЕНТАЦИЯ
- ГОСУДАРСТВЕННЫЕ АКТЫ
- ОГРАНИЧЕНИЯ
- СЕРВИТУТЫ
- ДОГОВОР АРЕНДЫ

The bottom of the window shows the SHELS logo and copyright information: © Авторское право 2010-2012. Компания SHELS. Все права защищены.

Отображение границ и параметров земельного участка. Рисунок земельного участка максимально соответствует отображению в окне «Камеральные функции ...» программы ГИС 6. Списки данных, связанных с выбранным земельным участком. Отображение прочих участков и карты из [GisMapServer](#).

земельные участки

Создан	16.11.2007	Изменён	02.10.2012
Область	Кировградська область	Совет	Починянська сільська рада
Район	Новоукраїнський район	Населённый пункт	с. Почина
Хозяйство	Кировградська міська рада	Состояние записи	
Кадастровый номер	3524084801:02:000:0001	Категория земель	д/п
Адрес участка	м. Новоукраїнка Новоукраїнський район Кірово	Расположение	в населённом пункте
Дополнительная инф...	534234324	Единица измерения	квадратные метры
Наименование объекта			
Вид проезда	вулиця		
Улица	Пушкіна	Номер корпуса	2
Номер дома	31	Номер квартиры	3
Площадь, кв.м	1000.15	Периметр, м	132.12
В том числе, под:		сенокос	
огород	409.26	застройка	363.91
сад	226.99		
Денежная оценка:		дата	
налоговая		дата	
рыночная			
Параметры системы к...	X	Система высот	Балтийская 77
Способ определения ...	геодезическими измерениями	Вид создания записи	из базы GIS 6
Система координат	СК 63		
Номер участка	123	Дата присвоения кад.номера	05/25/2012
Номер зарисовки	456		
Комментарии			

At the bottom of the form, there are buttons for "СОХРАНИТЬ" (Save) and "ОТМЕНА" (Cancel). Below the form, there is a section for "ТЕХНИЧЕСКАЯ ДОКУМЕНТАЦИЯ" (Technical Documentation) with a list of document types: ГОСУДАРСТВЕННЫЕ АКТЫ, ОГРАНИЧЕНИЯ, СЕРВИТУТЫ, and ДОГОВОР АРЕНДЫ.

Отображение всех параметров земельного участка. В окне присутствуют даты создания и удаления, отображение места расположения по коду **КОАТУУ**, адрес земельного участка в удобном для заполнения виде, параметры и классификаторы.

субъекты права

СУБЪЕКТ ПРАВА
Создан 01.09.2012 Изменён 01.09.2012

Адрес земельного участ...

СУБЪЕКТ ПРАВА
Создан 01.09.2012 Изменён 01.09.2012

Адрес земельного участ...

СУБЪЕКТ ПРАВА
Создан 01.09.2012 Изменён 01.09.2012

Адрес земельного участ...

СУБЪЕКТ ПРАВА
Создан 01.09.2012 Изменён 01.09.2012

Адрес земельного участ...

Субъект права
Право собственности

Вид записи: переход права

Возникновение права: 09/01/2012

Прекращение права:

Функциональное наз...: будівництва і обслугову...

Целевое УКЦВЗ: Для індивідуального жит

Целевое КВЦПЗ: Для іншого сільськогосп

Вид землепользоват...: індивідуальне дачне буд

Часть участка:

Площадь по решени...: 213.00

Комментарии:

Документ подтверждающий право

СУБЪЕКТ ПРАВА
Создан 01.09.2012 Изменён 01.09.2012

Адрес земельного участ...

СУБЪЕКТ ПРАВА
Создан 01.09.2012 Изменён 01.09.2012

Адрес земельного участ...

СУБЪЕКТ ПРАВА
Создан 01.09.2012 Изменён 01.09.2012

Адрес земельного участ...

Субъект права
Форма собственности: Фізичні особи - Спільна часткова
Область: Кировградська область
Индивидуальный но...: 2009011300
Район: Кировград
Владелец (кто?): Николаенко Тамара Іванівна
Совет:
Владельцу (кому?): Николаенко Тамарі Іванівні
Населённый пункт:
Владельца (кого?): Николаенко Т. І.
Владельца (кем?):
Адрес владельца: м.Кировград, вул. Белінського
Код КУАТУ: 3510100000
Вид проезда: вулиця
Улица: Белінського
Номер дома:
Номер корпуса:
Номер квартиры:
Индекс:
Страна проживания: Україна
Гражданство: Україна
Вид документа: Внутрішній паспорт громадянина України
Документ серия/ ном...:
выдан: Кировський РВ УМВС
дата выдачи: 12/07/1999
Дата рождения: 01/02/1955

Представитель: Хомутенко О.В.
Должность: державний нотаріус

Вид основания In4: Свідоцтво про спадщину за законс
Вид основания Xml: Свідоцтво про право на спадщину
Орган: Нотаріус Новоукраїнської державн

СОХРАНИТЬ ОТМЕНА

Параметры субъекта права разбиты на группы: субъект права, право собственности и документ, подтверждающий право. Внешний вид соответствует окну «Регистрация права собственности и пользования» в программе ГИС 6.

ТЕХНИЧЕСКАЯ ДОКУМЕНТАЦИЯ

- Создан: 16.08.2012
- Изменён: 08.09.2012
- Наименование: технічна документація зі складання державного
- Вид документації In4: В технічна документація зі складання держ
- Форма документа: (empty)
- Кадастровий номер: 3522580300:03:000:0742
- Номер документації: 500 (XML - Агентство)
- Дата прийняття докум...: 08/16/2012 (регистрация)
- Регістраційний но...: 011614/09 (XML - ФЦЗК)
- Дата виконання: 08/17/2012 (геодезических работ)
- Исполнитель: колективне підприємство
- Представитель: (empty)
- Комментарии: (empty)
- Дата акта приёма-пе...: 08/16/2012
- Срок договора аренды: 5 років
- Вид состояния: (empty)
- Дата состояния: 09/08/2012

The interface also includes a map on the left side showing a plot of land with various measurements and a table on the right side with columns "Дата" and "Номер". At the bottom of the form, there are buttons for "СОХРАНИТЬ" and "ОТМЕНА".

Параметры технической документации содержат закладки: техническая документация, техническое задание, землеустроительная экспертиза, платёжный документ и список документов передаваемых вместе с обменным файлом.

государственные акты

Создан	Изменён	Состояние записи
31.05.2010	17.11.2010	

Серия и номер госакта	Область
ЯИ762194	Кировградская область

Форма государствен...	Район
Державний акт на право власності	Світловодський район

Кадастровый номер	Совет
3525285200:02:000:0198	Микільська сільська рада

Учётный номер неде...	Населённый пункт

Зарегистрировано в книге записей	Орган завершивший го...
номер книги	Світловодська райдержадміністрація рада Світл...
номер раздела	представитель
номер записи	М. Касьянов
011038300055	Орган земельных ре...
	Відділ Держконзену у Світловодському районі
Дата регистрации	представитель
10/15/2010	Т. Гоненюк
Дата выдачи	Регистратор
Дата печати	представитель
Вид состояния	
Дата состояния	
10/12/2009	
Серия и номер допол...	
Комментарии	
Получил госакт	

Выдано
15.10.2010

ОГРАНИЧЕНИЯ
СЕРВИТУТЫ
ДОГОВОРА АРЕНДЫ

Параметры государственного акта содержат закладки: государственный акт, список дополнений, записи в поземельной книге и отметки в государственном акте.

ограничения

- Создан** (Created): [Empty]
- Изменён** (Modified): [Empty]
- Ограничение** (Restriction): [Empty]
- Вид ограничения In4** (Restriction type In4): В санитарно-защитных зонах инженерно-техн...
- Вид ограничения Xml** (Restriction type Xml): Охранный зона навколо (вздож) объекта е...
- Тип ограничения** (Restriction type): постоянный
- Начало действия** (Start date): 08/14/2011
- Окончание действия** (End date): [Empty]
- Номер на плане** (Plan number): [Empty]
- Срок действия** (Term): [Empty]
- Вид угодий** (Type of land use): [Empty]
- Основание** (Basis): по договору
- Дата регистрации** (Registration date): 01/01/1800
- Регистрационный но...** (Registration number): 1
- Комментарии регистр...** (Comments): [Empty]
- Площадь, кв.м** (Area, sq.m): 11.00
- Периметр, м** (Perimeter, m): 1542.00
- Форма оплаты** (Payment form): бесплатная
- Размер оплаты, грн.** (Payment amount, UAH): 0.00
- Субъект права** (Subject of right): Документ подтверждающий право

At the bottom of the form, there are two buttons: "СОХРАНИТЬ" (Save) and "ОТМЕНА" (Cancel).

On the right side of the application, there is a table with the following columns: "Рег.номер" (Reg. number), "Площадь" (Area), and "Плата" (Payment). The table contains one row with the following data:

Рег.номер	Площадь	Плата
1	0.0011 га	0.00

The background of the application shows a map of land parcels with various measurements and labels. The interface is in Russian and includes a navigation menu at the top and a footer with the logo "SHELS" and copyright information.

В окне ограничения присутствуют группы параметров: ограничение, субъект права и документ подтверждающий право.

сервитуты

- СЕРВИТУТЫ** (Servitudes)
- Создан** (Created)
- Изменён** (Modified)
- Вид сервитута In4**: Використання земельної ділянки для ремонту (Use of land plot for repair)
- Вид сервитута Xml**: Право прокладання та експлуатації ліній ел. (Right of laying and operation of power lines)
- Тип сервитута**: постійний (Permanent)
- Начало действия**: 04/01/2011
- Окончание действия**: (Empty)
- Номер на плане**: (Empty)
- Вид угодий**: (Empty)
- Основание**: по договору (By agreement)
- Дата регистрации**: (Empty)
- Регистрационный но...**: (Empty)
- Комментарий регистр...**: Новый объект (New object)
- Площадь, кв.м**: 33.76
- Периметр, м**: 25.42
- Стоимость, грн.**: 0.00
- Субъект права**: (Empty)
- Документ подтверждающий право**: (Empty)

At the bottom of the form, there are buttons for **СОХРАНИТЬ** (Save) and **ОТМЕНА** (Cancel). Below the form, a table lists various land parcels with their areas and payment amounts:

Площадь	Плата
0.0087 га	0.00
0.0123 га	0.00
0.0067 га	0.00
0.0022 га	0.00
0.0007 га	0.00
0.0027 га	0.00
0.0021 га	0.00
0.0039 га	0.00
0.0034 га	0.00
0.0011 га	0.00
0.0102 га	0.00
0.0014 га	0.00
0.0063 га	0.00
0.0004 га	0.00
0.0041 га	0.00
0.0057 га	0.00
0.0098 га	0.00
0.0082 га	0.00
0.0011 га	0.00
0.0011 га	0.00
0.0012 га	0.00
0.0010 га	0.00
0.0146 га	0.00
0.0106 га	0.00

В окне сервитуты присутствуют группы параметров: ограничение, субъект права и документ подтверждающий право.

ДОГОВОРА АРЕНДЫ

ЗЕМЕЛЬНЫЙ УЧАСТОК

Создан: 19.12.2011

Состояние записи: [выбор]

Кадастровый номер: 3525287600:02:000:0299

ДОГОВОР АРЕНДЫ 3525287600:02:000:0312

Создан: 19.12.2011 4:50:09

Изменён: [неизвестно]

Аренда

Вид документа: аренда

Область: Кировоградская область

Кадастровый номер: 3525287600:02:000:0299

Район: Сепловодский район

Вид арендодателя: [выбор]

Совет: Подороженська сільська рада

Арендодатель: Бондаренко Сергій Васильович

Населённый пункт: [выбор]

Номер книги регистр...: [выбор]

Единица измерения: квадратные метры

Регистрационный но...: [выбор]

Форма оплаты: денежная

Дата регистрации: 02/11/2003

Форма арендатора: [выбор]

Начало действия аре...: 02/11/2003

Окончание действия ...: 02/11/2008

Площадь, кв.м: 38948.90

Часть участка: [выбор]

Серия и номер бланка: [выбор]

Номер нотариальной ...: [выбор]

Дата нотариальной р...: [выбор]

Номер окончания рег...: [выбор]

Дата окончания реги...: [выбор]

Срок договора аренды: [выбор]

Сумма договора аре...: 0.00

Денежная оценка: [выбор]

Арендатор: [выбор]

Документ подтверждающий право: [выбор]

Площадь	Плата
3,8949 га	0.00

4343964.77 x 5423520.43

1:2000

© Авторские права: 2010-2012 Компания ШЕЛС. Все права защищены.

Услуги ШЕЛС: 4343964

Субъекты ШЕЛС: 4379832

Администрация ШЕЛС: 4343964

Параметры договора аренды содержат развёрнутую информацию о договоре, арендаторе и документе подтверждающем право.

веб-реализация

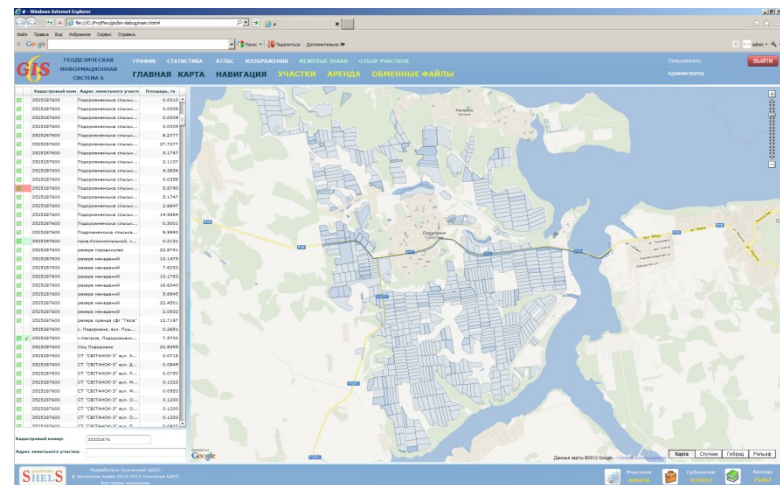
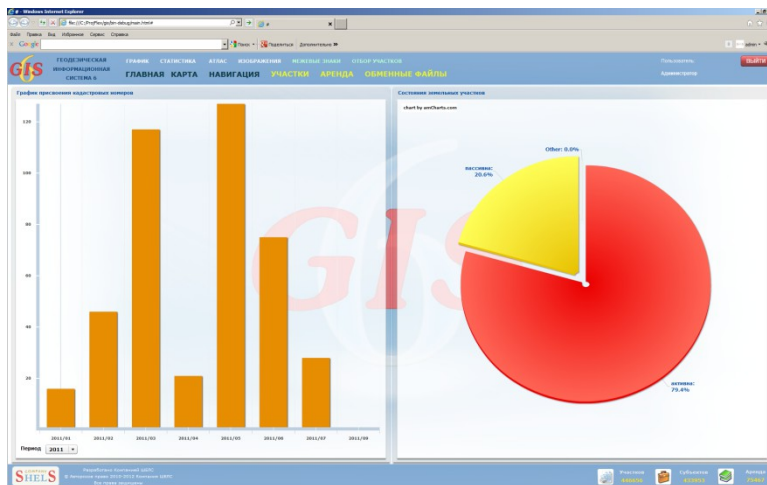
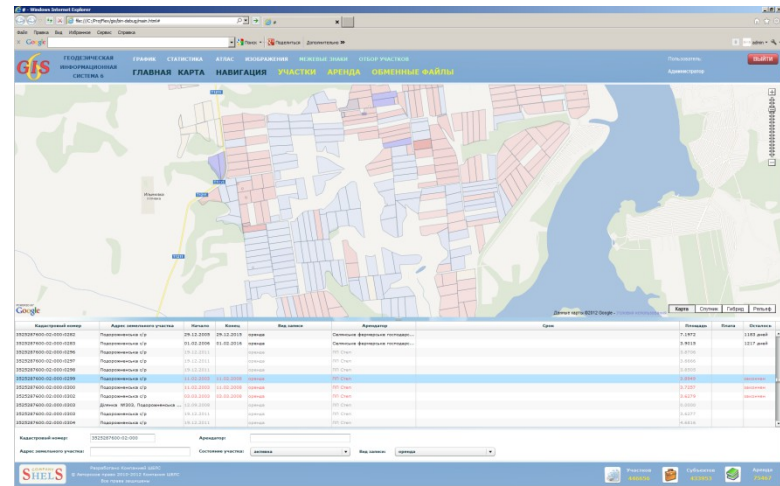
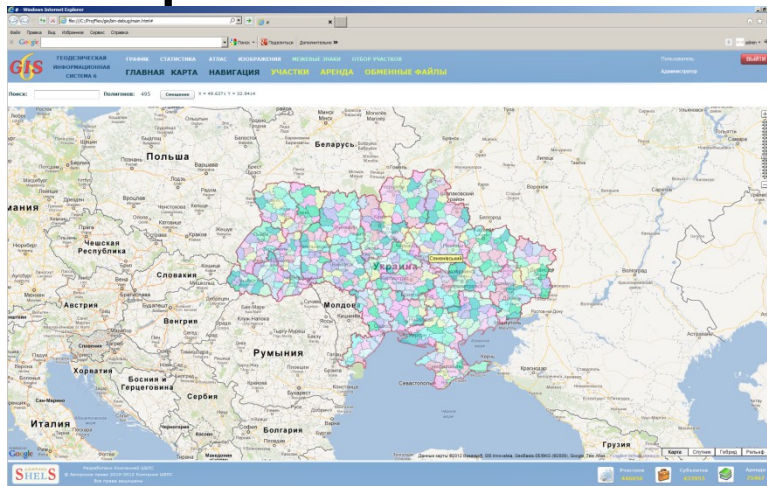

Выпуск демонстрационной версии ВЕБ-решения - октябрь 2012 года.
Реализация полнофункционального ВЕБ-решения - ноябрь 2012 года.

спасибо за внимание

КОМПАНИЯ ШЕЛС

ПРОИЗВОДСТВО ИНФОРМАЦИОННЫХ ТЕХНОЛОГИЙ

веб – сайт:

<http://www.shels.com.ua/>

e – mail:

admin@shels.com.ua

телефоны:

+38 (050) 598 – 50 – 40

+38 (099) 491 – 65 – 61

+38 (098) 486 – 52 – 06