

COMPANY
SHEL**S**

КОМПАНІЯ ШЕЛС
ВИРОБНИЦТВО ІНФОРМАЦІЙНИХ ТЕХНОЛОГІЙ

Заява

«Визначення та присвоєння
кадастрового номеру земельній
ділянці, переданій у власність
(користування) без проведення
її державної реєстрації»

У разі наявності в архіві документації із землеустрою

В даній інструкції всі виконавці, реєстратори, замовники, власники та інша інформація про ділянку й обмінний файл є умовними.

Для відділу/управління Держземагенства

Заявник звертається до вас для оформлення замовлення і повідомляє інформацію про ділянку, за якою можна знайти її документацію із землеустрою. Знайдіть цю ділянку в базі, серед обмінних файлів, якщо вони ще не були імпортовані, або документацію по ній (якщо вона вже прийнята, але її ще не встигли внести в базу). Також перевірте чи не має зауважень до документації.

Якщо інформацію в архіві знайдено, створюємо замовлення.

Для створення, у вікні **Замовлення** виберіть в меню **Замовлення** пункт **Майстер створення**.

Зверніть увагу ! При створенні першого запису програма запропонує обрати підрозділ Держземагенства.

Обов'язково в параметрах юридичної особи (підрозділ Держземагенства) заповніть поле **Код Держземагенства**, створіть одного або декілька представників юридичної особи та бажано ввести банківські реквізити.

Ділянка	Податкові накладні	Підписано	Передано в роботу	Перевірено
5123781300:01:001:0754	3В-324230000072011	20.07.2011		
	3В-324230000082011	20.07.2011		
	3В-324230000172011	22.07.2011		
7121881501:01:001:0731	3В-324230000182011	22.07.2011		
	3В-324230000212011	22.07.2011		
	3В-324230000222011	22.07.2011		
	3В-324230000232011	22.07.2011		
	3В-324230000272011	27.07.2011		
	3В-324230000282011	27.07.2011		
3522583300:02:000:5044	3В-324230000292011	27.07.2011		
3522581200:57:000	3В-324230000302011	01.08.2011	01.08.2011	
	3В-324230000312011	01.08.2011		

2

Запуститься майстер створення, який допоможе правильно скласти заяву. Для початку, програма запропонує вибрати обмінний файл. Якщо ви знайшли обмінний файл на ділянку і в базі його немає, то виберіть і натисніть **Открыть**. Якщо ж ділянка вже є в базі або є лише документація на неї, тоді натискайте **Отмена**.

Вибір обмінного файлу дозволить спростити введення деякої інформації, що потрібна для друку замовлення і, в подальшому, працювати з копією цього файлу. Сам він заноситься в базу даних, але не імпортується, тому оригінальний файл, в подальшому, програмою не використовується.

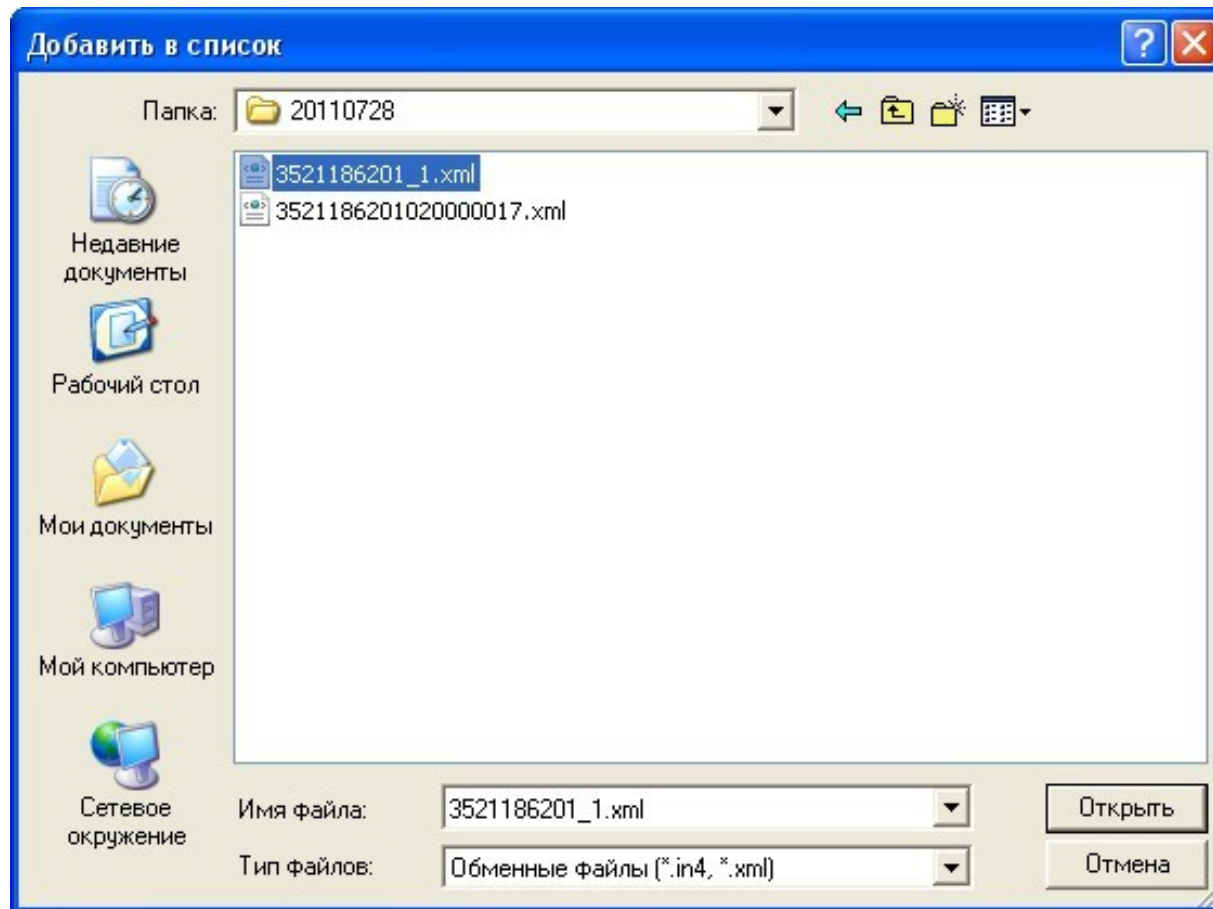

3

На першому етапі створення замовлення, ми можемо побачити форму ділянки та, за потреби, змінити обмінний файл на інший, звісно, якщо у вас є такий файл. Якщо немає, відразу натискайте **Далі** →.

ШАГ 1 - Вибір обмінного файлу у форматі Xml

№	Файл In4	Зауважень
1	C:\NickS\Temp\201110728\3521186201_1.xml	

М 1: 2548 кадастровый квартал

Додати у список | Перевірка файлу | Програма перевірки
Видалити з списку | Редактор файлу | Перевірка перетону
Очистити список | Відомість координат | Показати на карті
Перевірка відповідності кадастрового номеру з кад. кварталом

Зауваження та помилки

288,26
90,14
S = 2,6119 га
P = 752,58 м
125,41
157,22
18,56
17,90
26,44
28,65

Всього файлів : 1 Масштаб 1 : 2548 X = 5347685,300 Автоматичне створення рахунку
Расстояние : 0 Y = 3332506,865 Імпорт обмінного файлу

Скасувати Далі >

4

Якщо поставити галочку **Автоматичне створення рахунку**, то, при створенні замовлення, рахунок на оплату послуг також буде створений. Інакше його можна створити пізніше. Натисніть кнопку **Далі** →, щоб продовжити. Без обмінного файлу цю галочку ставити не потрібно.

ШАГ 1 - Вибір обмінного файлу у форматі Xml

№	Файл In4	Зауважень
1	C:\NickS\Temp\20110728\3521186201_1.xml	

М 1: 2548 кадастровый квартал

Додати у список Перевірка файлу Програма перевірки
Видалити з списку Редактор файлу Перевірка перетону
Очистити список Відомість координат Показати на карті
Перевірка відповідності кадастрового номеру з кад. кварталом

Зауваження та помилки

288,26 90,14
S = 2,6119 га
P = 752,58 м
28,65
26,44
17,90
18,56 157,22 125,41

Всього файлів : 1 Масштаб 1 : 2548 X = 5347685,300 Автоматичне створення рахунку
Расстояние : 0 Y = 3332506,865 Імпорт обмінного файлу

Скасувати Далі >

5

В даному списку потрібно вибрати замовника. Тут представлені останній створений замовник або представник замовника, власник/користувач земельної ділянки, орендар та виконавець із обмінного файлу. Щоб вибрати, двічі клацніть на потрібному записі. Якщо замовника тут немає і його дані потрібно ввести вручну, виберіть **Фізична особа** або **Юридична особа**.

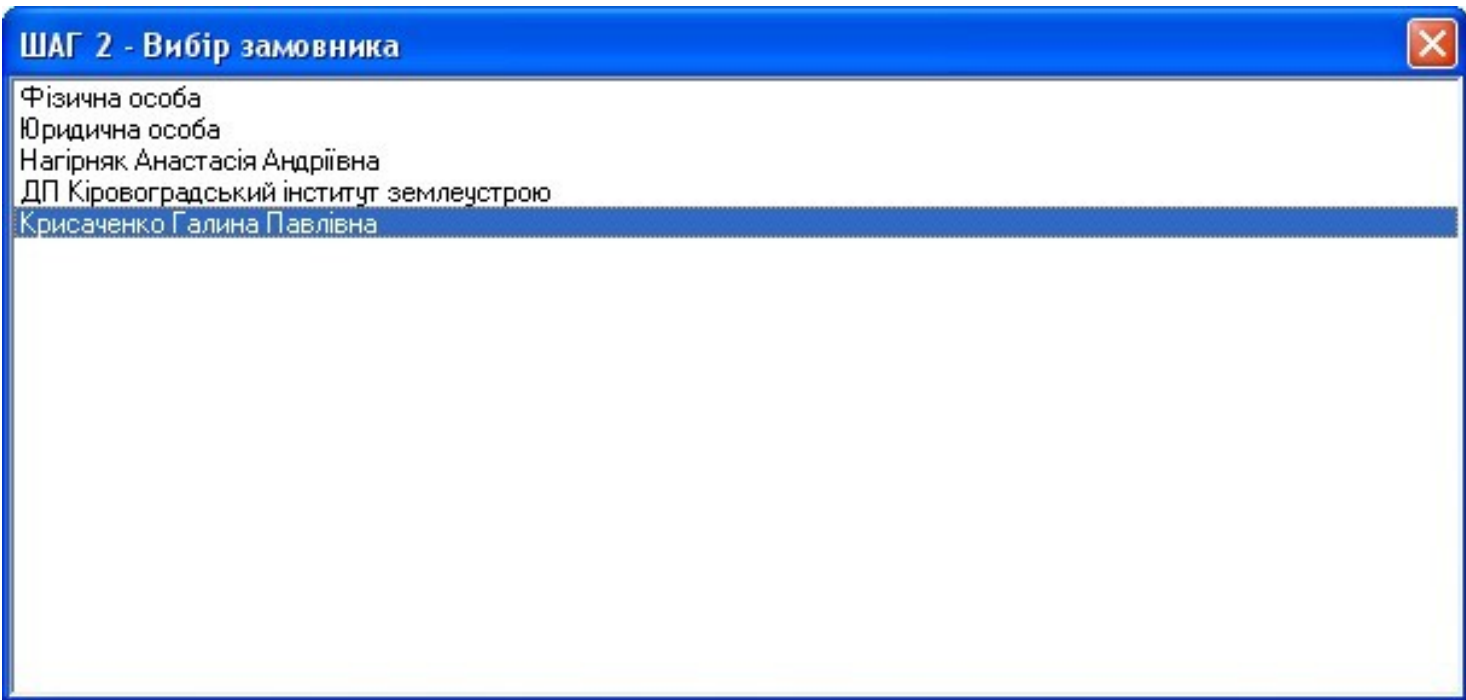

ШАГ 2 - Вибір замовника

- Фізична особа
- Юридична особа
- Нагірняк Анастасія Андріївна
- ДП Кіровоградський інститут землеустрою
- Крисаченко Галина Павлівна

6

Тепер потрібно зі списку **Вид замовлення** вибрати **Заява про визначення та присвоєння кадастрового номеру земельній ділянці, переданій у власність, користування або оренду без проведення її державної реєстрації**. Від даного параметру залежить вся схема роботи із замовленням і змінити її потім не можливо!

Перевірте дані про замовника і, якщо потрібно, доповніть чи введіть.

ШАГ 3 - Відомості про замовника

Вид замовлення	Заява про визначення та присвоєння кадастрового номеру земельній ділянці, переданій у власність, користування та оренду без проведення її державної реєстрації у разі наявності в архіві територіального органу Держземагентства документації із землеустрою
Вид замовника	фізична особа
Ідентифікаційний номер	<input type="text"/>
Замовник	<input type="text"/>
Адреса проживання	<input type="text"/>
Телефон/факс	<input type="text"/>
Мобільний номер	<input type="text"/>
Електронна адреса	<input type="text"/>
Паспорт серія/номер	<input type="text"/>
дата видачі	<input type="text"/>
ким видано	<input type="text"/>
Додаткова інформація	<input type="text"/>

Визначення та присвоєння кадастрового номеру земельній ділянці, переданій у власність, користування та оренду без проведення її державної реєстрації у разі відсутності в архіві територіального органу Держземагентства документації із землеустрою

Визначення та присвоєння кадастрового номеру земельній ділянці, переданій у власність, користування та оренду без проведення її державної реєстрації у разі, якщо наявна в архіві територіального органу Держземагентства документація із землеустрою містить зауваження, що потребує розроблення документації щодо встановлення меж земельної ділянки в натурі (на місцевості)

* - розрахунок вартості робіт за формування обмінного файлу визначається відповідно до наказу Центру ДЗК від 23.03.2011 № 100 "Про затвердження єдиного тарифу на виконання робіт зі складання обмінного файлу у форматі XML

Очистити <- Назад Далі ->

7

З правої сторони виберіть підвид замовлення. В даному випадку їх три: коли є ділянка в архіві, коли її немає і коли є, але із зауваженнями. Виберіть верхній підвид — коли ділянка є в архіві.

Від цього параметру залежить вартість замовлення і схема роботи.

Натисніть кнопку **Далі** →.

ШАГ 3 - Відомості про замовника

Вид замовлення	Заява про визначення та присвоєння кадастрового номера земельній ділянці, переданій у власність, користу...
Вид замовника	фізична особа
Ідентифікаційний номер	2377908140
Замовник	Терновенко Тетяна Михайлівна
Адреса проживання	с. Мощене
Телефон/факс	
Мобільний номер	
Електронна адреса	
Паспорт серія/номер	КП 3234234
дата видачі	12.04.1965
ким видано	Бобринецький РВУМВС України в Кіровоградській області
Додаткова інформація	

Визначення та присвоєння кадастрового номера земельній ділянці, переданій у власність, користування та оренду без проведення її державної реєстрації у разі наявності в архіві територіального органу Держземагентства документації із землеустрою

Визначення та присвоєння кадастрового номера земельній ділянці, переданій у власність, користування та оренду без проведення її державної реєстрації у разі відсутності в архіві територіального органу Держземагентства документації із землеустрою

Визначення та присвоєння кадастрового номера земельній ділянці, переданій у власність, користування та оренду без проведення її державної реєстрації у разі, якщо наявна в архіві територіального органу Держземагентства документація із землеустрою містить зауваження, що потребує розроблення документації щодо встановлення меж земельної ділянки в натурі (на місцевості)

* - розрахунок вартості робіт за формування обмінного файлу визначається відповідно до наказу Центру ДЗК від 23.03.2011 № 100 "Про затвердження єдиного тарифу на виконання робіт зі складання обмінного файлу у форматі XML

Очистити <- Назад Далі ->

8

На останньому кроці створення, потрібно відмітити ті документи, які передає замовник.
Далі натисніть кнопку **Створити**.

ШАГ 4 - Перелік документів

- документ, що посвідчує особу
- документ, що посвідчує повноваження діяти від імені особи
- довідка про присвоєння ідентифікаційного номера/коду
- документ про внесення плати за надання послуг
- документ, що посвідчує право на земельну ділянку
- реєстраційний номер облікової картки платника податків

< Назад Створити

Замовлення створено. Воно відображається сірим кольором. Під час створення, заяві автоматично присвоюється обліковий номер. Якщо було вибрано обмінний файл, то автоматично присвоюється обліковий номер і документації із землеустрою.

У разі відсутності номера замовлення перевірте заповнення поля **Код Держземагенства** в параметрах юридичної особи — підрозділу Держземагенства. Якщо після створення замовлення Ви його не бачите, зніміть галочку у верхній панелі **Фільтр списку замовлень**, та у вікні **Адміністрування** видаліть правило **Перегляд тільки переданих в роботу замовлень** для потрібної групи користувачів.

Геодезична Інформаційна Система 6.1.3.8 Держземагенство - [Облік фінансового за

Замовлення Рахунки та угоди Платіжні доручення Податкові накладні Пошук Відбір Друк Спис

SQL Ділянка с. Патлаївка

Замовлення Рахунки та угоди Платіжні доручення Податкові накладні

Кадастровий номер	Номер	Створено	Підписано	Передано в роботу
3521186201:00:000:003B-32423000075201	3B-32423000075201	24.08.2011	24.08.2011	24.08.2011
3521186201:01:003:0246	3B-324230000762011	25.08.2011		
	3B-324230000772011	25.08.2011		
	3B-324230000782011	25.08.2011		
3521186201:02:000:0017	3B-324230001062011	25.08.2011		
3521186201:02:000:0017	3B-324230001072011	25.08.2011		
	3B-324230001112011	26.08.2011		

Двічі клацніть на ліву кнопку мишки (або праву кнопку мишки і виберіть **Змінити**), щоб відобразити параметри замовлення. На кожній вкладці розташована певна інформація.

Параметри замовлення ✖

Дата отримання заявки	26.08.2011	Штрих-код	0340781004644491
Номер заявки	3В-324230001522011	Код запису	

Область	Рада
Район	Нас.пункт

Заява про визначення та присвоєння кадастрового номера земельній ділянці, переданій у власність, користування або оренду без проведення її державної реєстрації

Замовлення | **Замовник** | Суб'єкти права | Земельна ділянка | Послуги | Документи | Звернення | Перевірки | Витяг

Рахунки | Поземельна книга | Книга записів

Відділ Держкомзему Державне підприємство "Кіровоградський регіональний центр державного земельного"

Прийняв заявку Вихрест А.І.

Дата підписання 26.08.2011 Увага ! Заявку не оплачено

Дата перевірки 26.08.2011 (Держземагентством)

Вид замовника фізична особа

Вид замовлення Заява про визначення та присвоєння кадастрового номера земельній ділянці, переданій

Термін виконання 23

Передане у роботу 26.08.2011 (регіональною філією Центра ДЗК)

Дата перевірки 26.08.2011 (регіональною філією Центра ДЗК)

Дата виконання 26.08.2011

Статус замовлення Не перевірено

Стан замовлення Реєстрація заявки

Маркер замовлення

Додаткова інформація

Визначення та присвоєння кадастрового номера земельній ділянці, переданій у власність, користування та оренду без проведення її державної реєстрації у разі наявності в архіві територіального органу Держземагентства документації із землеустрою

* - розрахунок вартості робіт за формування обмінного файлу визначається відповідно до наказу Центру ДЗК від 23.03.2011 № 100 "Про затвердження єдиного тарифу на виконання робіт зі складання обмінного файлу у форматі XML

Відкрити шаблон

Змінити шаблон

Друк замовлення

Підключення XML

Перевірка XML

Протокол перевірки

Імпорт XML

Зв'язок з ділянкою

Параметри ділянки

Визначення кад. №

Витяг з реєстрів

Поземельна книга

Книга записів

Перевірка кад. № на регіональному сервері

Зберегти

Скасувати

Замовлення

Протокол зв'язку

Перейдіть на вкладку **Земельна ділянка**, вкажіть площу ділянки в полі **Площа**, збережіть замовлення натиснувши кнопку **Зберегти**. Дану операцію не потрібно робити, коли підключений обмінний файл. Це потрібно для створення рахунку.

Параметри замовлення ✕

Дата отримання заявки	26.08.2011	Штрих-код	0340781004850940
Номер заявки	3В-324230001432011	Код запису	

Заява про визначення та присвоєння кадастрового номера земельній ділянці, переданій у власність, користування або оренду без проведення її державної реєстрації

Область	Рада
Район	Нас.пункт

Замовлення	Замовник	Суб'єкти права	Земельна ділянка	Послуги	Документи	Звернення	Перевірки	Витяг	Рахунки	Поземельна книга	Книга записів
----------------------------	--------------------------	--------------------------------	----------------------------------	-------------------------	---------------------------	---------------------------	---------------------------	-----------------------	-------------------------	----------------------------------	-------------------------------

Кадастровий номер	<input type="text"/>	
Категорія земель	<input type="text"/>	
Цільове призначення Xml	<input type="text"/>	
Цільове призначення In4	<input type="text"/>	
Адреса ділянки	<input type="text"/>	
Площа	<input style="border: 2px solid red;" type="text" value="26119"/>	<input type="radio"/> гектари <input checked="" type="radio"/> кв.метри
Частина площі	<input type="text" value="0"/>	Кількість точок <input type="text"/>
		Кількість об'єктів <input type="text"/>

Вид документації	<input type="text"/>
Номер документації	<input type="text" value="Д3-32423000822011"/>
Виконавець	<input type="text"/>
Прийняв	<input type="text"/>

Замовлення не має зв'язку з земельною ділянкою

Кадастровий номер	Адреса земельної ділянки
▶	

	<div style="border: 1px solid gray; padding: 5px; margin-bottom: 5px;">Відкрити шаблон</div> <div style="border: 1px solid gray; padding: 5px; margin-bottom: 5px;">Змінити шаблон</div> <div style="border: 1px solid gray; padding: 5px; margin-bottom: 5px;">Друк замовлення</div> <div style="border: 1px solid gray; padding: 5px; margin-bottom: 5px;">Підключення XML</div> <div style="border: 1px solid gray; padding: 5px; margin-bottom: 5px;">Перевірка XML</div> <div style="border: 1px solid gray; padding: 5px; margin-bottom: 5px;">Протокол перевірки</div> <div style="border: 1px solid gray; padding: 5px; margin-bottom: 5px;">Імпорт XML</div> <div style="border: 1px solid gray; padding: 5px; margin-bottom: 5px;">Зв'язок з ділянкою</div> <div style="border: 1px solid gray; padding: 5px; margin-bottom: 5px;">Визначення кад. №</div> <div style="border: 1px solid gray; padding: 5px; margin-bottom: 5px;">Витяг з реєстрів</div> <div style="border: 1px solid gray; padding: 5px; margin-bottom: 5px;">Поземельна книга</div> <div style="border: 1px solid gray; padding: 5px; margin-bottom: 5px;">Книга записів</div> <div style="border: 1px solid gray; padding: 5px; margin-bottom: 5px;">Перевірка кад. № на регіональному сервері</div> <div style="border: 2px solid red; padding: 5px; margin-bottom: 5px; color: green; font-weight: bold;"> ✓ Зберегти </div> <div style="border: 1px solid gray; padding: 5px; margin-bottom: 5px; color: red; font-weight: bold;"> ✕ Скасувати </div>
--	--

Замовлення	Протокол зв'язку
----------------------------	----------------------------------

12

Після цього, документації також автоматично присвоюється обліковий номер. Тепер потрібно створити рахунок. Для цього, оберіть замовлення, натисніть на ньому правою кнопкою мишки і виберіть **Створити рахунок** або в меню **Замовлення** пункт **Створити рахунок по постанові 1021**. Цей крок не потрібно робити, якщо при створенні заяви, ви вибрали автоматичне створення рахунку і вказали обмінний файл (пункт інструкції 4).

Наявність створеного рахунку відображено в параметрах замовлення, у закладці **Рахунки**.

3522583300:02:000:5044	3В-324230000202011	27.07.2011	
3522581200:57:000	3В-324230000292011	27.07.2011	
3523685000:02:000:0121	3В-324230000302011	01.08.2011	01.08.2011
3523685000:02:000:0121	3В-324230000312011	03.08.2011	
3523685000:02:000:0121	3В-324230000322011	05.08.2011	

>

- Створити
- Змінити
- Видалити
- Маркування Ctrl+M
- Зняти маркування
- Знайти замовлення ...
- Продовжити пошук
- Створити рахунок**
- Платіжне доручення
- Передати в роботу

Надрукуйте рахунок, натиснувши кнопку **Друк рахунку** і віддайте замовнику, щоб він його сплатив.

Геодезична Інформаційна Система 6.1.3.8 Держгеокадастр - [Облік фінансового забезпечення]

Замовлення Рахунки та угоди Платіжні доручення Податкові накладні Пошук Відбір Друк Списки Імпорт Експорт Вік

Ділянка 234234

Замовлення Рахунки та угоди Платіжні доручення Податкові накладні

Кадастровий номер	Номер	Створено	Підписано	Передано в роботу	Перевірено
3221483301:05:020:0009	3В-324230000012011	16.06.2011			
	3В-324230000062011	20.07.2011			
	3В-324230000072011	20.07.2011			
5123781300:01:001:0754	3В-324230000082011	20.07.2011			
	3В-324230000172011	22.07.2011			
7121881501:01:001:0731	3В-324230000182011	22.07.2011			
	3В-324230000212011	22.07.2011			
	3В-324230000222011	22.07.2011			
	3В-324230000232011	22.07.2011			
	3В-324230000272011	27.07.2011			
3522583300:02:000:5044	3В-324230000282011	27.07.2011			
	3В-324230000292011	27.07.2011			
3522581200:57:000	3В-324230000302011	01.08.2011	01.08.2011		
3523685000:02:000:0121	3В-324230000312011	03.08.2011			
3221483301:05:020:0009	3В-32423000032011	09.08.2011			

Коли замовник оплатить рахунок, виділіть замовлення, натисніть праву кнопку мишки і виберіть **Платіжне доручення**. На запитання: *Ви впенені, що бажаєте створити платіжне доручення для рахунку номер...* натисніть **Да**.

	3B-324230000222011	22.07.2011	
	3B-324230000232011	22.07.2011	
	3B-324230000272011	27.07.2011	
	3B-324230000282011	27.07.2011	
3522583300:02:000:5044	3B-324230000292011	27.07.2011	
3522581200:57:000	3B-324230000302011	01.08.2011	01.08.2011
3523685000:02:000:0121	3B-324230000312011	03.08.2011	
>	3B-32423000032011	03.08.2011	



- Створити
- Змінити
- Видалити
- Маркування Ctrl+M
- Зняти маркування
- Знайти замовлення ...
- Продовжити пошук
- Створити рахунок
- Платіжне доручення**
- Передати в роботу

Як правило, у параметрах платіжного доручення нічого змінювати чи додавати не потрібно, програма сама вносить необхідні дані, тому натисніть **Зберегти**.

Замовлення змінить свій колір на синій, що сигналізує: замовлення оплачено.

Зміна існуючої платіжного доручення

Код платежу 9 Дата створення 01.09.2011 13:44:26 Дата зміни 01.09.2011 13:44:26

Дата доручення 01.09.2011 Форма проведених розрахунків
 оплата з р/р чек інше
 готівка бартер

Номер доручення

Дата надходжень

Особа Фізичні особи (громадяни України)

Платник Крисаченко Галина Павлівна

МФО банку

Банк

Рахунок

Призначення платежу оплата згідно рахунку № П001000042 від 01.09.2011

Сума 164,00

Код	Рахунок №	Дата	Угода №	Дата	Замовник	Сума
73	П001000042	01.09.2011	П001000042	01.09.2011	Крисаченко Галина Павлівна	164,00



Перейдіть в параметри замовлення і на вкладку **Документи**, щоб перевірити чи змінити перелік документів, які вам подав замовник. Натисніть кнопку **Друк замовлення**, щоб надрукувати заяву і дати на підпис замовнику.

Параметри замовлення

Дата отримання заявки: 01.09.2011 Штрих-код: 0340787005691984
 Номер заявки: 3В-324230001132011 Код запису:

Область: Рада:
 Район: Нас. пункт:

Заява про визначення та присвоєння кадастрового номера земельній ділянці, переданій у власність, користування або оренду без проведення її державної реєстрації

Замовлення | Замовник | Суб'єкти права | Земельна ділянка | Послуги | **Документи** | Звернення | Перевірки | Витяг | Рахунки | Поземельна книга | Книга записів

Вид документа	Дата	Номер
документ, що посвідчує особу		
довідка про присвоєння ідентифікаційного номера/коду		
документ про внесення плати за надання послуг		
документ, що посвідчує право на земельну ділянку		

Відкрити шаблон
 Змінити шаблон
Друк замовлення
 Підключення XML
 Перевірка XML
 Протокол перевірки
 Імпорт XML
 Зв'язок з ділянкою
 Визначення кад. №
 Витяг з реєстрів
 Поземельна книга
 Книга записів
 Перевірка кад. № на регіональному сервері
 Зберегти
 Скасувати

Замовлення | Протокол зв'язку

Збережіть замовлення, це дозволить зберегти ваші зміни та перейти до наступного етапу опрацювання. Після підписання замовником заяви, знову перейдіть в параметри замовлення на вкладку **Замовлення** і поставте дату підписання в полі **Дата підписання**.

Якщо програма не дозволяє ввести дату підписання, потрібно відкрити головне вікно програми, меню **Сервіс, Адміністрування**, вкладка **Інше**, обрати **Держземагенство**. Якщо з однією базою працює філія ЦДЗК та підрозділи Держземагенства, то даний параметр потрібно обрати в параметрах групи користувачів.

Параметри замовлення

Дата отримання заявки	01.09.2011	Штрих-код	0340787005691984
Номер заявки	ЗВ-324230001132011	Код запису	

Область _____ **Рада** _____
Район _____ **Нас.пункт** _____

Замовлення | Замовник | Суб'єкти права | Земельна ділянка | Послуги | Документи | Звернення | Перевірки | Витяг | Рахунки | Поземельна книга | Книга записів

Відділ Держкомзему Державне підприємство "Кіровоградський регіональний центр державного земельного..."
Прийняв заявку Вихрест А.І.

Дата підписання 01.09.2011 **Завантажити дату підписання заявки**
Дата перевірки 01.09.2011 (Держземагенством)
Вид замовника фізична особа
Вид замовлення Заява про визначення та присвоєння кадастрового номера земельній ділянці, переданій
Срок виконання 23

Передано в роботу 01.09.2011 (регіональною філією Центра ДЗК)
Дата перевірки 01.09.2011 (регіональною філією Центра ДЗК)
Дата виконання 01.09.2011
Статус замовлення Не перевірено
Стан замовлення Реєстрація заявки
Маркер замовлення

Додаткова інформація

Заява про визначення та присвоєння кадастрового номера земельній ділянці, переданій у власність, користування або оренду без проведення її державної реєстрації

Визначення та присвоєння кадастрового номера земельній ділянці, переданій у власність, користування та оренду без проведення її державної реєстрації у разі наявності в архіві територіального органу Держземагенства документації із землеустрою

* - розрахунок вартості робіт за формування обмінного файлу визначається відповідно до наказу Центру ДЗК від 23.03.2011 № 100 "Про затвердження єдиного тарифу на виконання робіт зі складання обмінного файлу у форматі XML

Відкрити шаблон
Змінити шаблон
Друк замовлення
Підключення XML
Перевірка XML
Протокол перевірки
Імпорт XML
Зв'язок з ділянкою
Визначення кад.№
Витяг з реєстрів
Поземельна книга
Книга записів
Перевірка кад. № на регіональному сервері

Зберегти
 Скасувати

Замовлення | Протокол зв'язку

Іноді, щоб внести дату, спочатку потрібно поставити навпроти неї галочку, що зробить це поле активним. Далі або ввести вручну, або вибрати із календаря. Збережіть замовлення. Замовлення змінить свій статус і колір на чорний. Етап реєстрації заявки пройдено.

Навпроти дати підписання можуть висвітлюватись підказки в роботі, а переглянути на якому етапі знаходиться замовлення можна в полі **Стан замовлення** (малюнок зліва).

Окрім того, в головному вікні, праворуч від замовлень, відображаються підказки і поради про дії, які потрібно зробити (малюнок праворуч).

Район Гайворонський район Нас. пункт с. Тополі

Замовлення | Замовник | Суб'єкти права | Земельна ділянка | Послуги | Документи | Звернення | Перевірки | Ви

Відділ Держкомзему Державне підприємство "Кіровоградський регіональний центр державного земельного

Прийняв заявку Вихрест А.І.

Дата підписання 10.08.2011 **Заповніть дату перевірки даних заявки**

Дата перевірки 10.08.2011 (Держземагенством)

Вид замовника фізична особа

Вид замовлення Заява про визначення кадастрового номера земельної ділянки

Термін виконання 0

Передане у роботу 10.08.2011 (регіональною філією Центра ДЗК)

Дата перевірки 10.08.2011 (регіональною філією Центра ДЗК)

Дата виконання 10.08.2011

Статус замовлення Не перевірено

Стан замовлення Перевірка відповідності документації, визначення кадастрового номеру

Маркер замовлення

Додаткова інформація

Фільтр списку замовлень

з дати 03.08.2011 по дату 10.08.2011

Стан	Статус
Прийнято	Не перевірено
Прийнято	Не перевірено
Прийнято	Не перевірено
Прийнято	Не перевірено
Реєстрація заявки	Не перевірено
Прийнято	Не перевірено
Прийнято	Не перевірено
Реєстрація заявки	Не перевірено
Реєстрація заявки	Не перевірено
Реєстрація заявки	Не перевірено
Перевірка відповідності	Не перевірено
Реєстрація заявки	Не перевірено
Реєстрація заявки	Не перевірено
Перевірка відповідності	Не перевірено

Коментар що-до замовлення

Стан замовлення - Перевірка відповідності документації, визначення кадастрового номеру

Крок виконується підрозділом Держземагенства

Строк виконання кроку 3 робочі доби

Заповніть дату перевірки даних заявки

Зв'язок з сервером

Наступний етап — підготовка ділянки. Якщо ділянка є в базі, потрібно її підключити до замовлення.
Для цього натисніть кнопку **Зв'язок з ділянкою**.

Параметри замовлення ✕

Дата отримання заявки	26.08.2011	Штрих-код	0340781004850940
Номер заявки	3В-324230001432011	Код запису	

Область	Рада
Район	Нас.пункт

Заява про визначення та присвоєння кадастрового номера земельній ділянці, переданій у власність, користування або оренду без проведення її державної реєстрації

Замовлення
Замовник
Суб'єкти права
Земельна ділянка
Послуги
Документи
Звернення
Перевірки
Витяг
Рахунки
Поземельна книга
Книга записів

Кадастровий номер	<input type="text"/>		
Категорія земель	<input type="text"/>		
Цільове призначення Xml	<input type="text"/>		
Цільове призначення In4	<input type="text"/>		
Адреса ділянки	<input type="text"/>		
Площа	<input type="text" value="26119"/>	<input type="radio"/> гектари <input checked="" type="radio"/> кв.метри	Кількість точок <input type="text"/>
Частина площі	<input type="text" value="0"/>		Кількість об'єктів <input type="text"/>

Вид документації	<input type="text"/>
Номер документації	<input type="text" value="ДЗ-32423000822011"/>
Виконавець	<input type="text"/>
Прийняв	<input type="text"/>

Замовлення не має зв'язку з земельною ділянкою

Кадастровий номер	Адреса земельної ділянки
▶	

Замовлення
Протокол зв'язку

Відкрити шаблон

Змінити шаблон

Друк замовлення

Підключення XML

Перевірка XML

Протокол перевірки

Імпорт XML

Зв'язок з ділянкою

Визначення кад. №

Витяг з реєстрів

Поземельна книга

Книга записів

Перевірка кад. № на регіональному сервері

✔ Зберегти

✕ Скасувати

У списку ділянок знайдіть потрібну і двічі клацніть на ній лівою кнопкою мишки.

Можна скористатись пошуком по кадастровому номеру (поле *Кадастровый №*), або пошуком по іншим параметрам (кнопка *Найти...*).

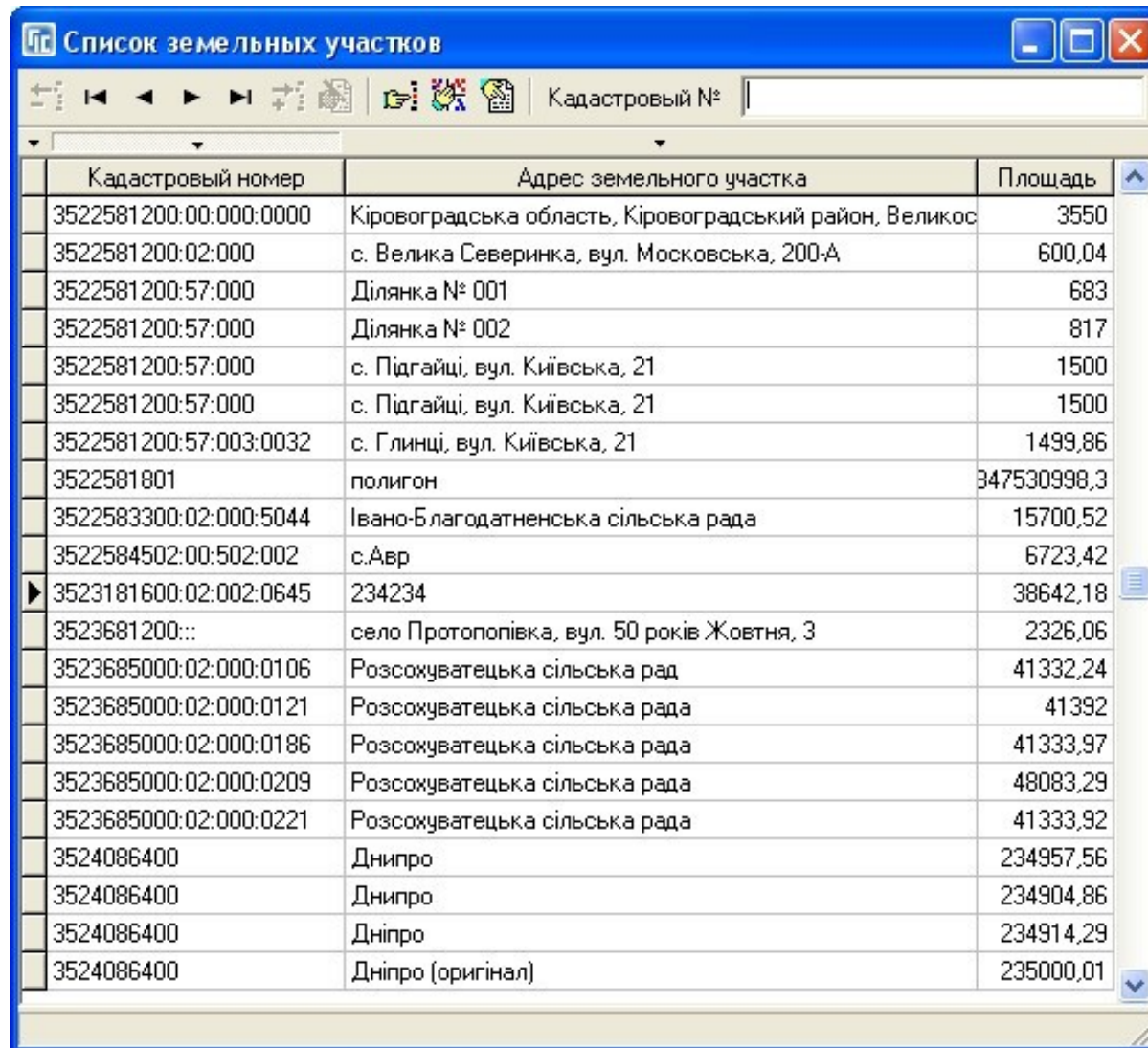

Кадастровый номер	Адрес земельного участка	Площадь
3522581200:00:000:0000	Кіровоградська область, Кіровоградський район, Великос	3550
3522581200:02:000	с. Велика Северинка, вул. Московська, 200-А	600,04
3522581200:57:000	Ділянка № 001	683
3522581200:57:000	Ділянка № 002	817
3522581200:57:000	с. Підгайці, вул. Київська, 21	1500
3522581200:57:000	с. Підгайці, вул. Київська, 21	1500
3522581200:57:003:0032	с. Глинці, вул. Київська, 21	1499,86
3522581801	полигон	347530998,3
3522583300:02:000:5044	Івано-Благодатненська сільська рада	15700,52
3522584502:00:502:002	с.Авр	6723,42
3523181600:02:002:0645	234234	38642,18
3523681200:::	село Протопопівка, вул. 50 років Жовтня, 3	2326,06
3523685000:02:000:0106	Розсохуватецька сільська рад	41332,24
3523685000:02:000:0121	Розсохуватецька сільська рада	41392
3523685000:02:000:0186	Розсохуватецька сільська рада	41333,97
3523685000:02:000:0209	Розсохуватецька сільська рада	48083,29
3523685000:02:000:0221	Розсохуватецька сільська рада	41333,92
3524086400	Дніпро	234957,56
3524086400	Дніпро	234904,86
3524086400	Дніпро	234914,29
3524086400	Дніпро (оригінал)	235000,01

Якщо ділянки немає в базі, але є документація із землеустрою, то доведеться створювати ділянку і вносити всю необхідну інформацію. Після цього повторіть пункти 19-20.

Геодезическая Информационная Система 6.1.3.8 Госкомзем - [Земельные участки]

Участок Владелец Поиск Отбор Расчёты План Агротруппы Списки Печать Импорт Экспорт Сервис Окна ?

Создать в регистрационном окне
Изменить в регистрационном окне Ctrl+R

Создать
Изменить Ctrl+P
Удалить
Дублировать
Удаление отмеченных земельных участков

Преобразование привязок в вырезки для отмеченных участков
Преобразование вырезок внутри участка
Объединение двух участков

Пометить все участки красной меткой
Пометить участок красной меткой
Убрать все красные пометки с участков
Пометить участки с составными контурами

Пометить все участки зелёной меткой
Пометить текущий участок
Убрать пометку с текущего участка
Убрать все зелёные пометки с участков
Проинвертировать пометки
Пометка участков по выбранному условию

Площадь

611,89
599,29
601,77
601,76
592,27
602,32
586,05
601,40
599,99
615,50
600,17
41707,00
44915,77
44915,77
12200,00
41751,82
2200,00
1134 00

Кад.номер

Дата нач.	Дата оконч.

Участок	Владелец	Координаты	План	А
Область	Харківська область			
Район	Зачепилівський район			
Хозяйство				
Адрес участка	Чернешинська сільська рад			

Якщо в базі немає ділянки, але є обмінний файл, який ви підключили перед створенням замовлення, то потрібно його імпортувати. Для цього натисніть кнопку **Імпорт XML**.

Параметри замовлення

Дата отримання заявки 02.09.2011 Штрих-код 0340788007452734
 Номер заявки 38-324230001172011 Код запису

Область Кіровоградська область Рада Глодоська сільська рада
 Район Новоукраїнський район Нас.пункт

Заява про визначення кадастрового номера земельної ділянки

Замовлення | Замовник | Суб'єкти права | Земельна ділянка | Послуги | Документи | Звернення | Перевірки | Витяг | Рахунки | Поземельна книга | Книга записів

Кадастровий номер 3524080600:02:000:0409

Категорія земель землі сільськогосподарського призначення

Цільове призначення Xml 01.01 - Для ведення товарного сільськогосподарського виробництва

Цільове призначення In4 1.1 - Для ведення товарного сільськогосподарського виробництва

Адреса ділянки Глодоська сільська рада

Площа 4,7863 гектари Кількість точок 9
 Частина площі 0 Кількість об'єктів 1

Вид документації Технічна документація із землеустрою щодо складання документів, що посвідчують право на земельну ділянку

Номер документації ДЗ-32423000562011

Виконавець ДП Кіровоградський інститут землеустрою

Прийняв Якимчук Л. А.

Замовлення не має зв'язку з земельною ділянкою

Кадастровий номер	Адреса земельної ділянки
3524080600:02:000:0409	Глодоська сільська рада

Відкрити шаблон
 Змінити шаблон
 Друк замовлення
 Підключення XML
 Перевірка XML
 Протокол перевірки
Імпорт XML
 Зв'язок з ділянкою
 Визначення кад. №
 Витяг з реєстрів
 Поземельна книга
 Книга записів
 Перевірка кад. № на регіональному сервері
 Зберегти
 Скасувати

Замовлення | Протокол зв'язку

Налаштуйте параметри імпорту в верхній частині вікна, якщо потрібно, та натисніть кнопку **Імпорт**.

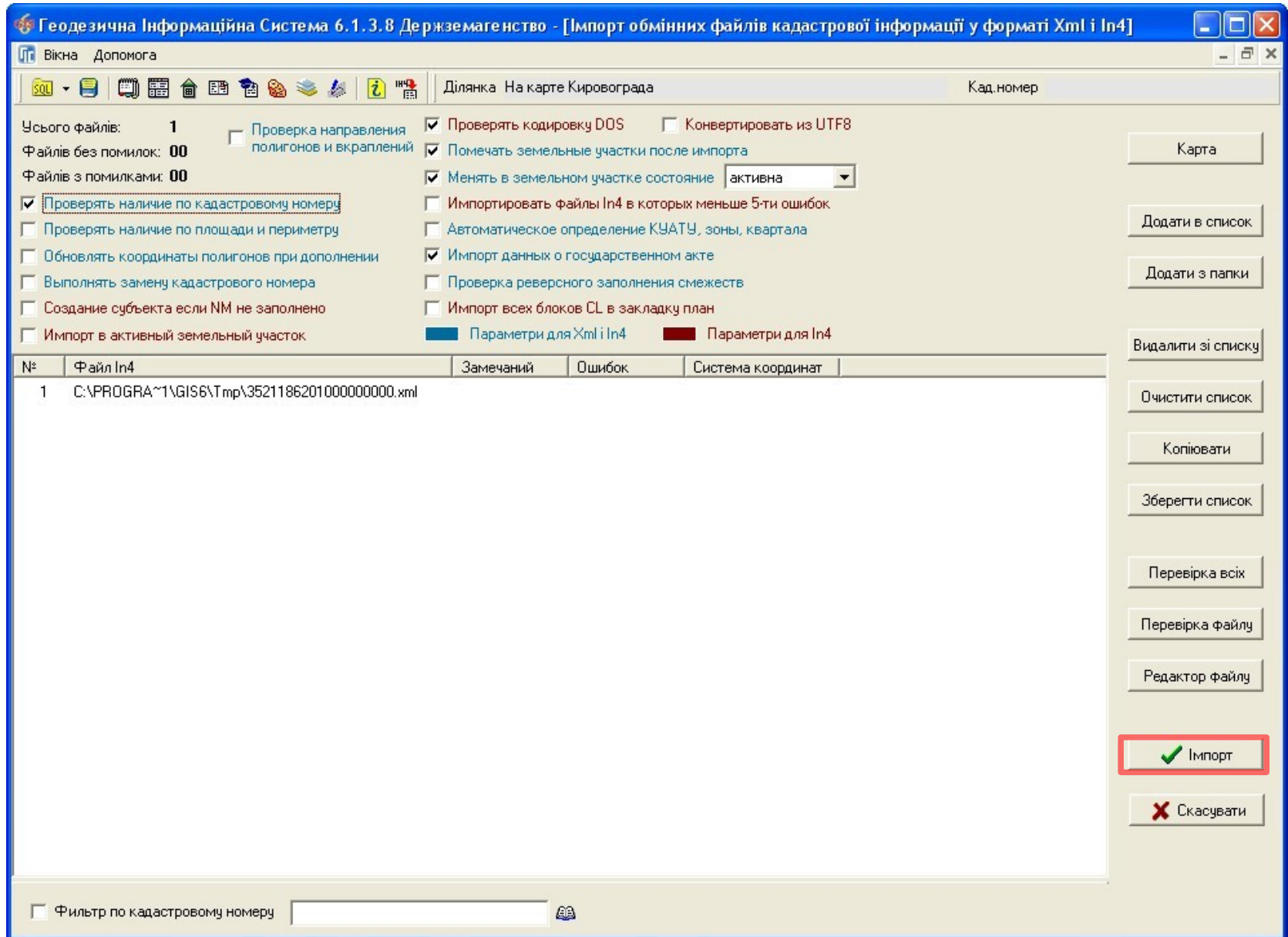

Тепер ділянці потрібно визначити кадастровий номер.
Для цього натисніть кнопку **Визначення кад.№**.

Щоб ця функція працювала, потрібно мати координати кварталів.

Параметри замовлення

Дата отримання заявки 26.08.2011 Штрих-код 0340781004850940
 Номер заявки 38-324230001432011 Код запису

Область Кіровоградська область Рада Тополівська сільська рада
 Район Гайворонський район Нас.пункт с. Тополі

Заява про визначення та присвоєння кадастрового номера земельній ділянці, переданій у власність, користування або оренду без проведення її державної реєстрації

Замовлення | Замовник | Суб'єкти права | Земельна ділянка | Послуги | Документи | Звернення | Перевірки | Витяг | Рахунки | Поземельна книга | Книга записів

Кадастровий номер 3521186201-00-000-0000
 Категорія земель землі сільськогосподарського призначення
 Цільове призначення Xml 01.01 - Для ведення товарного сільськогосподарського виробництва
 Цільове призначення In4 1.1 - Для ведення товарного сільськогосподарського виробництва
 Адреса ділянки Кіровоградська область, Гайворонський район, с. Тополі, за межами населеного пункту
 Площа 26119 гектари кв.метри Кількість точок 8
 Частина площі 0 Кількість об'єктів 1

Вид документації
 Номер документації ДЗ-32423000822011
 Виконавець
 Прийняв

Кадастровий номер	Адреса земельної ділянки
3521186201-00-000-0000	Кіровоградська область, Гайворонський район, с. Тополі, за межами населеного

Відкрити шаблон
 Змінити шаблон
 Друк замовлення
 Підключення XML
 Перевірка XML
 Протокол перевірки
 Імпорт XML
 Зв'язок з ділянкою
Визначення кад.№
 Витяг з реєстрів
 Поземельна книга
 Книга записів
 Перевірка кад. № на регіональному сервері
 Зберегти
 Скасувати

Замовлення | Протокол зв'язку

Наступний етап — сканування документів.

Перейдіть в параметри замовлення і на вкладку **Документи**. Якщо серед них немає документації із землеустрою, її потрібно додати в список. Для цього натисніть праву кнопку мишки і виберіть **Створити**. В новому вікні, зі списку **Вид документу** виберіть **Документація із землеустрою**, можна доповнити її іншою інформацією. Після цього натисніть **Зберегти**.

Створення отриманого документу

Дата прийняття 28.08.2011 12:14:00 Код запису

Вид документу
документація із землеустрою

Опис документу

Додаткові дані документу

Номер

Дата

Вид підстави

Найменування

Бланк номер

Номер запису (в реєстрі нотаріальних дій) Строк дії

Дата реєстрації Кінцевий термін

Орган

представник

посада

Зберегти Скасувати

Виберіть документ, до якого потрібно додати скановані матеріали. Знизу є панель сканованих зображень — листи попереднього перегляду. Клацніть правою кнопкою мишки по одному порожньому листу і виберіть **Додати зображення**.

Параметри замовлення

Дата отримання заявки: 26.08.2011 Штрих-код: 0340781004850940
 Номер заявки: 3В-324230001432011 Код запису: []

Область: Кіровоградська область Рада: Тополівська сільська рада
 Район: Гайворонський район Нас. пункт: с. Тополі

Заява про визначення та присвоєння кадастрового номера земельній ділянці, переданій у власність, користування або оренду без проведення її державної реєстрації

Замовлення | Замовник | Суб'єкти права | Земельна ділянка | Послуги | **Документи** | Звернення | Перевірки | Витяг | Рахунки | Поземельна книга | Книга записів

Вид документу	Дата	Номер
документ, що посвідчує особу		
довідка про присвоєння ідентифікаційного номера/коду		
документ про внесення плати за надання послуг		
документ, що посвідчує право на земельну ділянку		
документація із землеустрою		

Додати зображення
 Видалити зображення
 Вибір сканера
 Сканування зображення
 Перегляд зображення

Замовлення | Протокол зв'язку

Відкрити шаблон
 Змінити шаблон
 Друк замовлення
 Підключення XML
 Перевірка XML
 Протокол перевірки
 Імпорт XML
 Зв'язок з ділянкою
 Визначення кад. №
 Витяг з реєстрів
 Поземельна книга
 Книга записів
 Перевірка кад. № на регіональному сервері
 Зберегти
 Скасувати

У вікні виберіть потрібний файл і натисніть **Открыть**. Збережіть замовлення. Окрім того є функції, за допомогою яких можна відсканувати зображення і додати в порожній лист. Щоб переглянути відсканований документ, двічі клацніть на ньому лівою кнопкою мишки.

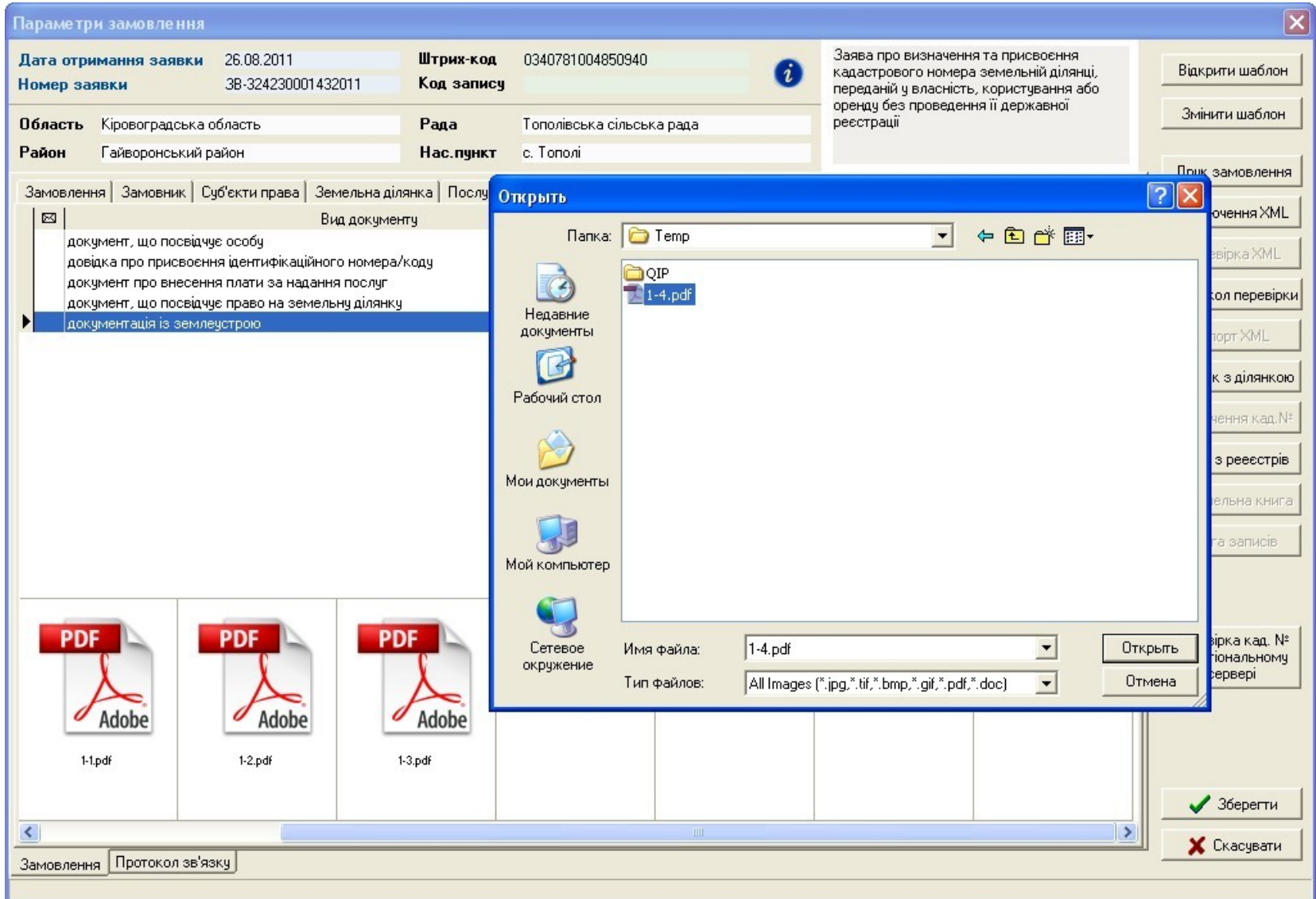

Перейдіть на закладку **Замовлення** та введіть дату визначення кадастрового номеру в полі **Дата перевірки**.

Збережіть замовлення.

Параметри замовлення

Дата отримання заявки	26.08.2011	Штрих-код	0340781004850940
Номер заявки	38-324230001432011	Код запису	
Область	Кіровоградська область	Рада	Тополівська сільська рада
Район	Гайворонський район	Нас.пункт	с. Тополі

Заява про визначення та присвоєння кадастрового номера земельній ділянці, переданій у власність, користування або оренду без проведення її державної реєстрації

Відкрити шаблон
Змінити шаблон
Друк замовлення
Підключення XML
Перевірка XML
Протокол перевірки
Імпорт XML
Зв'язок з ділянкою
Визначення кад. №
Витяг з реєстрів
Поземельна книга
Книга записів
Перевірка кад. № на регіональному сервері

Замовлення | Замовник | Суб'єкти права | Земельна ділянка | Послуги | Документи | Звернення | Перевірки | Витяг | Рахунки | Поземельна книга | Книга записів

Відділ Держкомзему Державне підприємство "Кіровоградський регіональний центр державного земельного"

Прийняв заявку Вихрест А.І.

Дата підписання 26.08.2011 **Заповніть дату перевірки даних заявки**

Дата перевірки 28.08.2011 (Держземагентством)

Вид замовника фізична особа

Вид замовлення Заява про визначення та присвоєння кадастрового номера земельній ділянці, переданій

Срок виконання 23

Передано в роботу 28.08.2011 (регіональною філією Центра ДЗК)

Дата перевірки 28.08.2011 (регіональною філією Центра ДЗК)

Дата виконання 28.08.2011

Статус замовлення Не перевірено

Стан замовлення Визначення кадастрового номеру

Маркер замовлення

Додаткова інформація

Визначення та присвоєння кадастрового номера земельній ділянці, переданій у власність, користування та оренду без проведення її державної реєстрації у разі наявності в архіві територіального органу Держземагентства документації із землеустрою

* - розрахунок вартості робіт за формування обмінного файлу визначається відповідно до наказу Центру ДЗК від 23.03.2011 № 100 "Про затвердження єдиного тарифу на виконання робіт зі складання обмінного файлу у форматі XML

Замовлення | Протокол зв'язку

Зберегти
 Скасувати

Натисніть кнопку **Внести дані на регіональний сервер**. В результаті, в панелі статусу має з'явитись повідомлення про те, що замовлення успішно відправлене. Наступні операції з ним повинен виконувати Центр ДЗК.

Геодзическая Информационная Система 6.1.3.8 Госкомзем - [Облік фінансового забезпечення]

Замовлення Рахунки та угоди Платіжні доручення Податкові накладні Пошук Відбір Друк Списки Імпорт Експорт Вікна ?

Часток Кіровоградська область, Гайворонський район, с. Тополі, за межа Кад.номер 3521186201:01:003:0248

Фільтр списку замовлень з дати 02.09.2011 по дату

Кадастровий номер	Номер	Створено	Підписано	Передано в роботу	Перевірено	Виконано
8536300000:04:002:0013	3B-324230000732011	17.08.2011				
3521186201:01:003:0246	3B-324230000762011	25.08.2011				
	3B-324230000782011	25.08.2011				
3521186201:02:000:0017	3B-324230001062011	25.08.2011				
	3B-324230001072011	25.08.2011				
	3B-324230001112011	26.08.2011				
8536300000:04:002:0013	3B-324230001122011	30.08.2011				
3522581200:57:000	3B-324230001132011	01.09.2011	01.09.2011			
3521186201:01:003:0247	3B-324230001152011	02.09.2011	02.09.2011			
3522581200:02:000	3B-324230001162011	02.09.2011				
3524080600:02:000:0409	3B-324230001172011	02.09.2011				
3521186201:02:000:03B-32423000118201		02.09.2011	02.09.2011			02.09.2011
3521186201:02:000:03B-32423000119201		02.09.2011	02.09.2011			02.09.2011
3521186201:02:000:03B-32423000120201		02.09.2011	02.09.2011			02.09.2011
3521186201:02:000:03B-32423000121201		02.09.2011	02.09.2011			02.09.2011
3521186201:02:000:03B-32423000122201		02.09.2011	02.09.2011			02.09.2011
3521186201:02:000:03B-32423000123201		02.09.2011	02.09.2011			02.09.2011
3521186201:02:000:03B-32423000124201		02.09.2011	02.09.2011			02.09.2011
3521186201:02:000:03B-32423000125201		02.09.2011	02.09.2011			02.09.2011
8536400000	3B-324230001282011	05.09.2011	05.09.2011			
	3B-324230001292011	05.09.2011				
3510136300	3B-324230001302011	26.08.2011				
3510136300	3B-324230001312011	26.08.2011	26.08.2011			
3521186201:00:000:0000	3B-324230001322011	26.08.2011	26.08.2011			
3521186201:00:000:0000	3B-324230001332011	26.08.2011	26.08.2011			
3510100000	3B-324230001342011	26.08.2011	26.08.2011			
3521186201:02:000:0017	3B-324230001352011	26.08.2011	26.08.2011	26.08.2011	26.08.2011	
	3B-324230001372011	06.09.2011				
3521186201:00:000:0000	3B-324230001382011	06.09.2011	06.09.2011	06.09.2011	06.09.2011	
5121081400:10:000:0000	3B-324230001392011	06.09.2011				
5910200000:13:005:0012	3B-324230001402011	08.09.2011				
3521186201:01:003:0248	3B-324230001432011	26.08.2011	26.08.2011			

Коментар що-до замовлення

Стан замовлення - Формування XML
Крок виконується філією Центра ДЗК
Строк виконання кроку 15 робочих діб

Зв'язок з сервером

Журнал зв'язку

Result is False
Помилка зв'язку: Socket Error # 10061
Connection refused. !
Result is True
Замовлення 3B-324230001432011 успішно

www.GIS.org.ua admin@gis.org.ua Замовлення 3B-324230001432011 успішно відправлено на регіональний сервер !

Через певний проміжок часу натисніть кнопку **Отримати дані з регіонального серверу**. В результаті, в панелі статусу має з'явитись повідомлення про те, що усі запити оброблено, а в заявці додається дата перевірки Центром ДЗК.

Геодезична Інформаційна Система 6.1.3.8 Держгеоінформація - [Облік фінансового забезпечення]

Замовлення Рахунки та угоди Платіжні доручення Податкові накладні Пошук Відбір Друк Списки Імпорт Експорт Вікна ?

Ділянка Кіровоградська область, Гайворонський район, с. Тополі, за межа Кад. номер 3521186201:01:003:0248

Фільтр списку замовлень з дати 05.09.2011 по дату

Кадастровий номер	Номер	Створено	Підписано	Передано в роботу	Перевірено	Виконано
8536300000:04:002:0013	3B-324230000732011	17.08.2011				
3521186201:01:003:0246	3B-324230000762011	25.08.2011				
	3B-324230000782011	25.08.2011				
3521186201:02:000:0017	3B-324230001062011	25.08.2011				
3521186201:02:000:0017	3B-324230001072011	25.08.2011				
	3B-324230001112011	26.08.2011				
8536300000:04:002:0013	3B-324230001122011	30.08.2011				
3522581200:57:000	3B-324230001132011	01.09.2011	01.09.2011			
3521186201:01:003:0247	3B-324230001152011	02.09.2011	02.09.2011			
3522581200:02:000	3B-324230001162011	02.09.2011				
3524080600:02:000:0409	3B-324230001172011	02.09.2011				
8536400000	3B-324230001282011	05.09.2011	05.09.2011			
	3B-324230001292011	05.09.2011				
3510136300	3B-324230001302011	26.08.2011				
3510136300	3B-324230001312011	26.08.2011	26.08.2011			
3521186201:00:000:0000	3B-324230001322011	26.08.2011	26.08.2011			
3521186201:00:000:0000	3B-324230001332011	26.08.2011	26.08.2011			
3510100000	3B-324230001342011	26.08.2011	26.08.2011			
3521186201:02:000:0017	3B-324230001352011	26.08.2011	26.08.2011	26.08.2011	26.08.2011	
	3B-324230001372011	06.09.2011				
3521186201:00:000:0000	3B-324230001382011	06.09.2011	06.09.2011	06.09.2011	06.09.2011	
5121081400:10:000:0000	3B-324230001392011	06.09.2011				
5910200000:13:005:0012	3B-324230001402011	08.09.2011				
3521186201:01:003:0248	3B-324230001432011	26.08.2011	26.08.2011		12.09.2011	

Коментар що-до замовлення

документації

Крок виконується підрозділом Держгеоінформація

Строк виконання кроку 5 робочих днів

Зв'язок з сервером

Журнал зв'язку

Result is False
Помилка зв'язку: Socket Error # 10060
Connection timed out. !

www.GIS.org.ua admin@gis.org.ua **Усі запити оброблено**

Наступний етап — перевірка документації із землеустрою, даних обмінного файла та даних про земельну ділянку. Деякі з цих перевірок можна здійснити в параметрах замовлення (адже саме з обмінного файлу або ділянки в базі вони заповнюються). Потрібні вкладки відмічені.

Параметри замовлення ✕

Дата отримання заявки	26.08.2011	Штрих-код	0340781004850940
Номер заявки	38-324230001432011	Код запису	

Область	Кіровоградська область	Рада	Тополівська сільська рада
Район	Гайворонський район	Нас. пункт	с. Тополі

Замовлення
Замовник
Суб'єкти права
Земельна ділянка
Послуги
Документи
Звернення
Перевірки
Витяг
Рахунки
Поземельна книга
Книга записів

Ідентифікаційний номер	2346523434
Замовник	Крисаченко Галина Павлівна
Адреса замовника	Кіровоградська область, Гайворонський район, смт Салькове, вул. Нейгау
Код КОАТУУ	3521155600
Вид проїзду	вулиця
Вулиця	Нейгауза
Будинок	53
Корпус	
Квартира	
Тип документу	Внутрішній паспорт громадянина України
Документ серія/номер	KP 2344523
виданий	Ровенським РВУМВС України
дата отримання	01.02.1980
Телефони	домашній: <input type="text"/> мобільний: <input type="text"/>
Електронна пошта	<input type="text"/>

Перевірка кад. № на регіональному сервері

Відкрити шаблон

Змінити шаблон

Друк замовлення

Підключення XML

Перевірка XML

Протокол перевірки

Імпорт XML

Зв'язок з ділянкою

Визначення кад. №

Витяг з реєстрів

Поземельна книга

Книга записів

✓ Зберегти

✕ Скасувати

Замовлення
Протокол зв'язку

Деякі перевірки можна зробити у вікні перевірки файлу. Щоб в нього перейти, натисніть кнопку **Перевірка XML**.

Параметри замовлення ✕

Дата отримання заявки	26.08.2011	Штрих-код	0340781004850940
Номер заявки	38-324230001432011	Код запису	
Область	Кіровоградська область	Рада	Тополівська сільська рада
Район	Гайворонський район	Нас. пункт	с. Тополі

Заява про визначення та присвоєння кадастрового номера земельній ділянці, переданій у власність, користування або оренду без проведення її державної реєстрації

Відкрити шаблон
Змінити шаблон
Друк замовлення
Підключення XML
Перевірка XML
Протокол перевірки
Імпорт XML
Зв'язок з ділянкою
Визначення кад. №
Витяг з реєстрів
Поземельна книга
Книга записів

Зберегти
✕ Скасувати

Замовлення | Замовник | Суб'єкти права | Земельна ділянка | Послуги | Документи | Звернення | Перевірки | Витяг | Рахунки | Поземельна книга | Книга записів

Ідентифікаційний номер	2346523434
Замовник	Крисаченко Галина Павлівна
Адреса замовника	Кіровоградська область, Гайворонський район, смт Салькове, вул. Нейгау
Код КОАТУУ	3521155600
Вид проїзду	вулиця
Вулиця	Нейгауза
Будинок	53
Корпус	
Квартира	
Тип документу	Внутрішній паспорт громадянина України
Документ серія/номер	KP 2344523
виданий	Ровенським РВУМВС України
дата отримання	01.02.1980
Телефони	домашній
	мобільний
Електронна пошта	

Замовлення | Протокол зв'язку

Тут можна переглянути сам файл і перевірити на перетин з іншими ділянками. Окрім того, можна включати або відключати окремі шари на схемі, щоб побачити і перевірити розташування ділянки та всіх необхідних об'єктів.

Перевірка обмінного файлу у форматі Xml

№	Файл In4	Зауважень
1	C:\PROGRA~1\GIS6\Tmp\352118620100000...	

М 1: 5096

- карта
- кадастровый квартал
- участок
- план
- сервитуты
- ограничения
- аренда
- смежства
- все земельные участки
- карта

Додати у список Перевірка файлу Програма перевірки
 Видалити з списку Редактор файлу **Перевірка перетину**
 Очистити список Відомість координат Показати на карті
 Перевірка відповідності кадастрового номеру з кад. кварталом

Зауваження та помилки

Всього файлів : 1 Масштаб 1 : 5096 X = 5348249,665
 Расстояние : 0 Y = 3332467,671

Всі результати перевірки потрібно внести в замовлення. Для цього в параметрах замовлення, перейдіть на вкладку **Перевірки**, в області списку результатів, натисніть праву кнопку мишки та виберіть **Створити**. У разі необхідності, присутня можливість створення всього списку перевірок.

Параметри замовлення

Дата отримання заявки: 26.08.2011 Штрих-код: 0340781004850940
 Номер заявки: 3В-324230001432011 Код запису:

Область: Кіровоградська область Рада: Тополівська сільська рада
 Район: Гайворонський район Нас. пункт: с. Тополі

Заява про визначення та присвоєння кадастрового номера земельній ділянці, переданій у власність, користування або оренду без проведення її державної реєстрації

Відкрити шаблон
 Змінити шаблон
 Друк замовлення
 Підключення XML
 Перевірка XML
 Протокол перевірки
 Імпорт XML
 Зв'язок з ділянкою
 Визначення кад. №
 Витяг з реєстрів
 Поземельна книга
 Книга записів
 Перевірка кад. № на регіональному сервері
 Зберегти
 Скасувати

Замовлення | Замовник | Суб'єкти права | Земельна ділянка | Послуги | Документи | Звернення | **Перевірки** | Витяг | Рахунки | Поземельна книга | Книга записів

Протокол перевірки, створений підрозділом Держземагенства

Створити протокол перевірки

Дата	Результат перевірки	Вид перевірки	Перевірів
12.09.2011 15:05:52	відповідає	Щодо відповідності документації із землеустрою - умовам надання земел	Вихрест А.І.
12.09.2011 15:05:52	відповідає	Щодо відповідності даних обмінного файла - документації із	ст А.І.
12.09.2011 15:05:52	відповідає	Щодо відповідності даних про земельну ділянку - черговом	ст А.І.

Створити
 Змінити
 Створити всі

Протокол перевірки створений філією Центра ДЗК

Створити протокол перевірки

Дата	Результат перевірки	Вид перевірки	Перевірів
12.09.2011 10:13:25	відповідає	Щодо відповідності обмінного файла - вимогам до його структури, змісту	
12.09.2011 10:13:25	відповідає	Щодо відповідності елементів кадастрового номера земельної ділянки да	
12.09.2011 10:13:25	відповідає	Щодо відповідності кадастрового номера земельної ділянки - вимогам, в	
12.09.2011 10:13:25	відповідає	Щодо відсутності дублювання кадастрового номера земельної ділянки	

Замовлення | Протокол зв'язку

35

В даному вікні описується результат перевірки. В полі **Вид перевірки** виберіть яку перевірку здійснено. В полі **Вид висновку** зазначається яким був результат — позитивним чи негативним (відповідає чи не відповідає). В полях **Перевірів**, **Представник**, **Посада** зазначається особа, що її здійснила. В полі **Опис** потрібно розписати результат перевірки.

Натисніть **Зберегти**.

Параметри перевірки

Дата перевірки 10.08.2011 10:46:19

Вид перевірки Щодо відповідності документації із землеустрою - умовам надан

Вид висновку відповідає

Перевірів Державне підприємство "Кіровоградський регіональний центр дер

Представник Вихрест А.І.

Посада регістратор

Опис

Документація відповідає умовам

Зберегти Скасувати

І в кінці потрібно створити загальний протокол перевірки. Для цього натисніть кнопку **Створити протокол перевірки** і в поле **Висновок** введіть загальний результат перевірки.

Параметри замовлення

Дата отримання заявки: 26.08.2011 Штрих-код: 0340781004850940
 Номер заявки: 38-324230001432011 Код запису:

Область: Кіровоградська область Рада: Тополівська сільська рада
 Район: Гайворонський район Нас. пункт: с. Тополі

Заява про визначення та присвоєння кадастрового номера земельній ділянці, переданій у власність, користування або оренду без проведення її державної реєстрації

Замовлення | Замовник | Суб'єкти права | Земельна ділянка | Послуги | Документи | Звернення | Перевірки | Витяг | Рахунки | Поземельна книга | Книга записів

Протокол перевірки, створений підрозділом Держземагенства

Створити протокол перевірки

Дата	Результат перевірки	Вид перевірки	Перевірив
12.09.2011 15:05:52	відповідає	Щодо відповідності документації із землеустрою - умовам надання земел	Вихрест А.І.
▶ 12.09.2011 15:05:52	відповідає	Щодо відповідності даних обмінного файла - документації із	ст А.І.
12.09.2011 15:05:52	відповідає	Щодо відповідності даних про земельну ділянку - черговом	ст А.І.

Створити
Змінити
Створити всі

Протокол перевірки створений філією Центра ДЗК

Створити протокол перевірки

Дата	Результат перевірки	Вид перевірки	Перевірив
▶ 12.09.2011 10:13:25	відповідає	Щодо відповідності обмінного файла - вимогам до його структури, змісту	
12.09.2011 10:13:25	відповідає	Щодо відповідності елементів кадастрового номера земельної ділянки да	
12.09.2011 10:13:25	відповідає	Щодо відповідності кадастрового номера земельної ділянки - вимогам, в	
12.09.2011 10:13:25	відповідає	Щодо відсутності дублювання кадастрового номера земельної ділянки	

Замовлення | Протокол зв'язку

Відкрити шаблон
Змінити шаблон
Друк замовлення
Підключення XML
Перевірка XML
Протокол перевірки
Імпорт XML
Зв'язок з ділянкою
Визначення кад. №
Витяг з реєстрів
Поземельна книга
Книга записів
Перевірка кад. № на регіональному сервері
Зберегти
Скасувати

Щоб надрукувати протокол перевірки, натисніть кнопку **Протокол перевірки**.
Збережіть замовлення.

Параметри замовлення ✖

Дата отримання заявки	26.08.2011	Штрих-код	0340781004850940
Номер заявки	3В-324230001432011	Код запису	
Область	Кіровоградська область	Рада	Тополівська сільська рада
Район	Гайворонський район	Нас.пункт	с. Тополі

i
 Заява про визначення та присвоєння кадастрового номера земельній ділянці, переданій у власність, користування або оренду без проведення її державної реєстрації

Замовлення | Замовник | Суб'єкти права | Земельна ділянка | Послуги | Документи | Звернення | Перевірки | Витяг | Рахунки | Поземельна книга | Книга записів

Протокол перевірки, створений підрозділом Держземагенства

Дата протоколу	12.09.2011 15:07:29	Висновок	Позитивний результат
Номер протоколу	ПП-32423000062011		
Вид висновку	відсутній		
Перевірив	Вихрест А.І.		

Дата	Результат перевірки	Вид перевірки	Перевірив
12.09.2011 15:05:52	відповідає	Щодо відповідності документації із землеустрою - умовам надання земель	Вихрест А.І.
▶ 12.09.2011 15:05:52	відповідає	Щодо відповідності даних обмінного файла - документації із землеустрою	Вихрест А.І.
12.09.2011 15:05:52	відповідає	Щодо відповідності даних про земельну ділянку - черговому кадастровому	Вихрест А.І.

Протокол перевірки створений філією Центра ДЗК

Створити протокол перевірки

Дата	Результат перевірки	Вид перевірки	Перевірив
▶ 12.09.2011 10:13:25	відповідає	Щодо відповідності обмінного файла - вимогам до його структури, змісту	
12.09.2011 10:13:25	відповідає	Щодо відповідності елементів кадастрового номера земельної ділянки да	
12.09.2011 10:13:25	відповідає	Щодо відповідності кадастрового номера земельної ділянки - вимогам, в	
12.09.2011 10:13:25	відповідає	Щодо відсутності дублювання кадастрового номера земельної ділянки	

Замовлення | Протокол зв'язку

Відкрити шаблон

Змінити шаблон

Друк замовлення

Підключення XML

Перевірка XML

Протокол перевірки

Імпорт XML

Зв'язок з ділянкою

Визначення кад. №

Витяг з реєстрів

Поземельна книга

Книга записів

Перевірка кад. № на регіональному сервері

✔ Зберегти

✘ Скасувати

У разі, якщо висновок був позитивним, натисніть кнопку **Внести дані на регіональний сервер**, щоб відправити результати перевірки і перейти до наступного етапу.

Наступні операції повинен виконувати Центр ДЗК.

Геодезична Інформаційна Система 6.1.3.8 Держгеоінформ - [Облік фінансового забезпечення]

Замовлення Рахунки та угоди Платіжні доручення Податкові накладні Пошук Відбір Друк Списки Імпорт Експорт Вікна ?

Ділянка Кіровоградська область, Гайворонський район, с. Тополі, за межа Кад. номер 3521186201:01:003:0248

Фільтр списку замовлень з дати 05.09.2011 по дату

Кадастровий номер	Номер	Створено	Підписано	Передано в роботу	Перевірено	Виконано
8536300000:04:002:0013	3B-324230000732011	17.08.2011				
3521186201:01:003:0246	3B-324230000762011	25.08.2011				
	3B-324230000782011	25.08.2011				
3521186201:02:000:0017	3B-324230001062011	25.08.2011				
3521186201:02:000:0017	3B-324230001072011	25.08.2011				
	3B-324230001112011	26.08.2011				
8536300000:04:002:0013	3B-324230001122011	30.08.2011				
3522581200:57:000	3B-324230001132011	01.09.2011	01.09.2011			
3521186201:01:003:0247	3B-324230001152011	02.09.2011	02.09.2011			
3522581200:02:000	3B-324230001162011	02.09.2011				
3524080600:02:000:0409	3B-324230001172011	02.09.2011				
8536400000	3B-324230001282011	05.09.2011	05.09.2011			
	3B-324230001292011	05.09.2011				
3510136300	3B-324230001302011	26.08.2011				
3510136300	3B-324230001312011	26.08.2011	26.08.2011			
3521186201:00:000:0000	3B-324230001322011	26.08.2011	26.08.2011			
3521186201:00:000:0000	3B-324230001332011	26.08.2011	26.08.2011			
3510100000	3B-324230001342011	26.08.2011	26.08.2011			
3521186201:02:000:0017	3B-324230001352011	26.08.2011	26.08.2011	26.08.2011	26.08.2011	
	3B-324230001372011	06.09.2011				
3521186201:00:000:0000	3B-324230001382011	06.09.2011	06.09.2011	06.09.2011	06.09.2011	
5121081400:10:000:0000	3B-324230001392011	06.09.2011				
5910200000:13:005:0012	3B-324230001402011	08.09.2011				
3521186201:01:003:0248	3B-324230001432011	26.08.2011	26.08.2011		12.09.2011	

Коментар що-до замовлення

Стан замовлення - Формування поземельної книги

Крок виконується філією Центра ДЗК

Виконується у день надходження

Зв'язок з сервером

Журнал зв'язку

Result is False
Помилка зв'язку: Socket Error # 10060
Connection timed out. !
Result is True
Замовлення 3B-324230001432011 успішно відпр

www.GIS.org.ua admin@gis.org.ua Замовлення 3B-324230001432011 успішно відправлено на регіональний сервер !

Після отримання нових змін від Центру ДЗК зі сформованою Поземельною книгою та витягом з неї, перейдіть в параметри замовлення на вкладку **Поземельна книга**. І двічі клацніть по запису, щоб перейти в параметри Поземельної книги.

Параметри замовлення

Дата отримання заявки: 26.08.2011 Штрих-код: 0340781004850940
 Номер заявки: 3В-324230001432011 Код запису: []

Область: Кіровоградська область Рада: Тополівська сільська рада
 Район: Гайворонський район Нас. пункт: с. Тополі

Заява про визначення та присвоєння кадастрового номера земельній ділянці, переданій у власність, користування або оренду без проведення її державної реєстрації

Замовлення | Замовник | Суб'єкти права | Земельна ділянка | Послуги | Документи | Звернення | Перевірки | Витяг | Рахунки | **Поземельна книга** | Книга записів

Номер бланку	Реєстраційний номер	Дата відкриття	Дата закриття
КГ 352118625		12.09.2011	

Відкрити шаблон
 Змінити шаблон
 Друк замовлення
 Підключення XML
 Перевірка XML
 Протокол перевірки
 Імпорт XML
 Зв'язок з ділянкою
 Параметри ділянки
 Визначення кад. №
 Витяг з реєстрів
 Поземельна книга
 Книга записів
 Перевірка кад. № на регіональному сервері
 Зберегти
 Скасувати

Замовлення | Протокол зв'язку

Вкажіть відомості про відкриття або закриття Поземельної книги. Збережіть зміни в Поземельній книзі, натиснувши **Зберегти**.

Изменение поземельной книги

Регістраційний номер: Створені 12.09.2011 16:18:34 Змінений:

Серія і номер КГ 352118625

Дата документа: 12.09.2011

Дата реєстрації:

Орган земельних ресурсів: 13 Державне підприємство "Миколаївський науково-дослідний та проектн

представник: 69 Колосюк А. А.

Список розділів поземельної книги

№	Дата реєстрації	Реєстр. №	№ форми	№ листа
001	12.09.2011		1	1
002	12.09.2011		1	2
003	12.09.2011	862010100302	1	3
004	12.09.2011		1	4
005	12.09.2011	862010100302	1	5

Відкриття поземельної книги

дата відкриття: 14.09.2011

організація: 5 Чльяновський районний відділ земельних ресурсів

представник: 24 В. Серєда

коментарі:

Закриття поземельної книги

дата закриття:

організація:

представник:

причина закриття:

коментарі:

Зберегти Скасувати

Надрукуйте Поземельну книгу, натиснувши кнопку **Поземельна книга** і витяг, натиснувши кнопку **Витяг з реєстрів**. Збережіть замовлення і відправте дані на регіональний сервер.

Замовлення перейде в наступну стадію **Доповнення Поземельної книги**.

Параметри замовлення

Дата отримання заявки	26.08.2011	Штрих-код	0340781004850940
Номер заявки	ЗВ-324230001432011	Код запису	
Область	Кіровоградська область	Рада	Тополівська сільська рада
Район	Гайворонський район	Нас. пункт	с. Тополі

Заява про визначення та присвоєння кадастрового номера земельній ділянці, переданій у власність, користування або оренду без проведення її державної реєстрації

Відкрити шаблон
Змінити шаблон

Замовлення | Замовник | Суб'єкти права | Земельна ділянка | Послуги | Документи | Звернення | Перевірки | Витяг | Рахунки | Поземельна книга | Книга записів

Номер бланку	Реєстраційний номер	Дата відкриття	Дата закриття
КГ 352118625		12.09.2011	

Друк замовлення
Підключення XML
Перевірка XML
Протокол перевірки
Імпорт XML
Зв'язок з ділянкою
Параметри ділянки
Визначення кад. №
Витяг з реєстрів
Поземельна книга
Книга записів
Перевірка кад. № на регіональному сервері
Зберегти
Скасувати

Замовлення | Протокол зв'язку

В кінці, перейдіть в параметри, поставте дату виконання і збережіть замовлення. Воно зафарбується в синій колір, що буде означати про закінчення виконання замовлення.

Параметри замовлення

Дата отримання заявки	26.08.2011	Штрих-код	0340781004850940
Номер заявки	3В-324230001432011	Код запису	
Область	Кіровоградська область	Рада	Тополівська сільська рада
Район	Гайворонський район	Нас. пункт	с. Тополі

Заява про визначення та присвоєння кадастрового номера земельній ділянці, переданій у власність, користування або оренду без проведення її державної реєстрації

Відкрити шаблон
Змінити шаблон

Замовлення | **Замовник** | Суб'єкти права | Земельна ділянка | Послуги | Документи | Звернення | Перевірки | **Витяг** | Рахунки | Поземельна книга | Книга записів

Відділ Держкомзему Державне підприємство "Кіровоградський регіональний центр державного земельного"

Прийняв заявку Вихрест А.І.

Дата підписання 26.08.2011

Дата перевірки 28.08.2011 (Держземагентством)

Вид замовника фізична особа

Вид замовлення Заява про визначення та присвоєння кадастрового номера земельній ділянці, переданій

Термін виконання 23

Передане у роботу 26.08.2011 (регіональною філією Центра ДЗК)

Дата перевірки 12.09.2011 (регіональною філією Центра ДЗК)

Дата виконання 26.08.2011

Статус замовлення Не перевірено

Стан замовлення Доповнення поземельної книги

Маркер замовлення

Визначення та присвоєння кадастрового номера земельній ділянці, переданій у власність, користування та оренду без проведення її державної реєстрації у разі наявності в архіві територіального органу Держземагентства документації із землеустрою

* - розрахунок вартості робіт за формування обмінного файлу визначається відповідно до наказу Центру ДЗК від 23.03.2011 № 100 "Про затвердження єдиного тарифу на виконання робіт зі складання обмінного файлу у форматі XML

Друк замовлення
Підключення XML
Перевірка XML
Протокол перевірки
Імпорт XML
Зв'язок з ділянкою
Параметри ділянки
Визначення кад. №
Витяг з реєстрів
Поземельна книга
Книга записів
Перевірка кад. № на регіональному сервері

Зберегти
 Скасувати

Замовлення | **Протокол зв'язку**

Замовлення виконано

Для філії Центру ДЗК

1

Щоб отримати нові замовлення або зміни в них, потрібно оновити список замовлень. Для цього достатньо натиснути одну із кнопок упорядкування. В даному випадку, отримали від Держземагенства нове замовлення.

Якщо Ви впевнені в отриманні замовлення, але його не бачите, зніміть «галочку» у верхній панелі **Фільтр за проміжок часу**, запитайте у відповідальної особи щодо передачі замовлення в роботу або у вікні **Адміністрування** видаліть правило **Перегляд тільки переданих в роботу заказів** для потрібної групи користувачів.

Геодезична Інформаційна Система 6.1.3.8 Центр ДЗК - [Облік фінансового забезпечення]

Замовлення Рахунки та угоди Платіжні доручення Податкові накладні Пошук Відбір Друк Списки Імпорт Експорт Вікна ?

Ділянка Кіровоградська область, Гайворонський район, с. Тополі, за межа Кад.номер 3521186201:00:000:0000

Фільтр списку замовлень
з дати 05.08.2011 по дату 12.08.2011

Кадастровий номер	Номер	Створено	Підписано	Передано в роботу	Перевірено	Виконано	Статус
3521186201:00:000:0000	38-324230000722011	10.08.2011	10.08.2011				Пер

Коментар що-до замовлення
Стан замовлення - Перевірка XML
Крок виконється філією Центра ДЗК
Строк виконання кроку 5 робочих діб

Зв'язок з сервером

Журнал зв'язку

www.GIS.org.ua admin@gis.org.ua

Оберіть потрібне замовлення та двічі клацніть на ліву кнопку мишки (або на праву кнопку мишки і виберіть **Змінити**), щоб відобразити його параметри. На кожній вкладці розташована певна інформація. При отриманні замовлення з підключеним архівом ділянки, він сам імпортується в базу.

Параметри замовлення ✕

Дата отримання заявки	26.08.2011	Штрих-код	0340781004850940
Номер заявки	38-324230001432011	Код запису	
Область	Кіровоградська область	Рада	Тополівська сільська рада
Район	Гайворонський район	Нас.пункт	с. Тополі

Заява про визначення та присвоєння кадастрового номера земельній ділянці, переданій у власність, користування або оренду без проведення її державної реєстрації

Відкрити шаблон
Змінити шаблон
Друк замовлення
Підключення XML
Перевірка XML
Протокол перевірки
Імпорт XML
Зв'язок з ділянкою
Визначення кад. №
Витяг з реєстрів
Поземельна книга
Книга записів
Перевірка кад. № на регіональному сервері
✔ Зберегти
✕ Скасувати

Замовлення | Замовник | Суб'єкти права | Земельна ділянка | Послуги | Документи | Звернення | Перевірки | Витяг | Рахунки | Поземельна книга | Книга записів

Кадастровий номер	3521186201-00-000-0000				
Категорія земель	землі сільськогосподарського призначення				
Цільове призначення Xml	01.01 - Для ведення товарного сільськогосподарського виробництва				
Цільове призначення In4	1.1 - Для ведення товарного сільськогосподарського виробництва				
Адреса ділянки	Кіровоградська область, Гайворонський район, с. Тополі, за межами населеного пункту				
Площа	26119	<input type="radio"/> гектари	<input checked="" type="radio"/> кв.метри	Кількість точок	8
Частина площі	0			Кількість об'єктів	1

Вид документації	
Номер документації	ДЗ-32423000822011
Виконавець	
Прийняв	

Кадастровий номер	Адреса земельної ділянки
▶ 3521186201-00-000-0000	Кіровоградська область, Гайворонський район, с. Тополі, за межами населеного

Замовлення | Протокол зв'язку

3

Перед створенням обмінного файлу, потрібно перевірити ділянку на правильність заповнення. Перейдіть у вікно **Земельні ділянки**, знайдіть потрібну і в меню Ділянка виберіть **Контроль заповненої інформації для оператора** або натисніть клавішу **F4**. Помилки та зауваження виведуться в нижній частині вікна.

Геодезична Інформаційна Система 6.1.3.8 Центр ДЗК - [Земельні ділянки]

Ділянка Кіровоградська область, Гайворонський район, с. Тополі, за межа Кад.номер 3521186201:01:003:0248

Дата поч.	Дата прип.	Суб'єкт права	Частина
05.02.2003		Крисаченко Галина Павлівна	

Код КОАТУУ	Select *	Order By
	From OBJECT	ID_Object

Ділянка	Власник	Координати	План	Оренда	Агрогрупи	Документація	Держ
Область	Кіровоградська область	Рада	Тополівська сільська рада				
Район	Гайворонський район	Нас.пункт	с. Тополі				
Господарств							
Адреса ділянки	Кіровоградська область, Гайворонський район, с. Тополі, за межами населеного пункту						
Кадастровий номер	3521186201:01:003:0248						
Старий кадастровий номер	Кадастровий номер						

× [Район] Рекомендуємо заповнити параметр "Земельні ресурси"	! помилка	1
[Район] Рекомендуємо заповнити параметр "Рада"	?	
[Власник] в параметрах "Документ, що підтверджує право" Не обраний представник органу, який прийняв рішення	? рекомендацій	5
[Тех.документація] Виконавець технічної документації рекомендуємо заповнити код КОАТУУ юридичної адреси	Усього	6
! [Держакт] Перевірте коректність заповнення серії і номера держакту		
[Держакт] Не обраний орган земельних ресурсів		

Windows NT 5.1 (Build 2600: Service Pack 3) 1280x1024 | 1 047 916 KB | Земельних ділянок:18 | Суб'єктів права:17 | Пользователь: Администратор

Налаштування експорту в обмінний файл можна здійснити, перейшовши в меню **Сервіс**, пункт **Налаштування**, вкладка **Обмінний файл XML**.

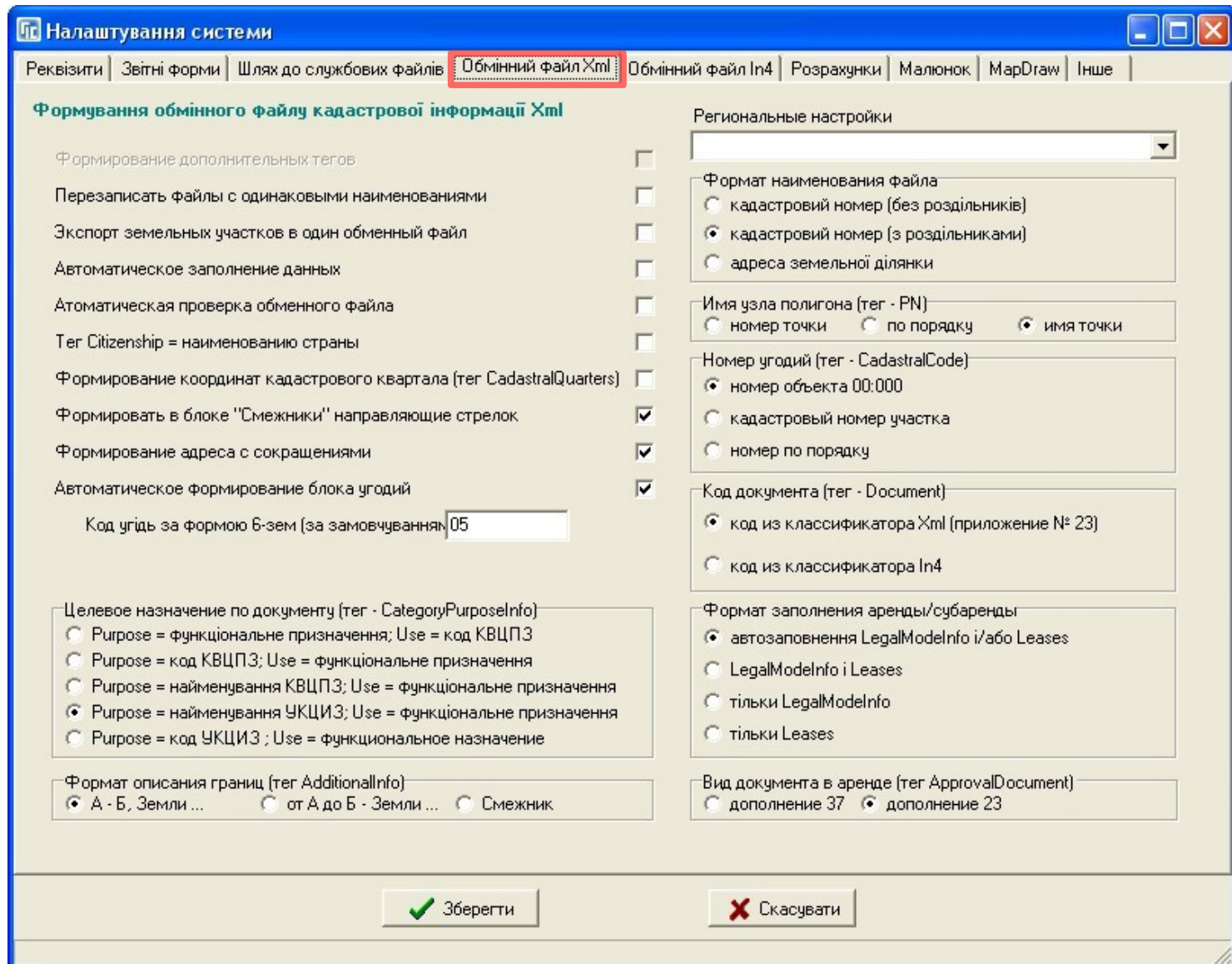

5

Після виправлення всіх помилок, щоб сформувати обмінний файл XML, в меню **Експорт** виберіть **Поточної ділянки у обмінний файл кадастрової інформації Xml** і вкажіть папку, куди потрібно зберегти файл.

Geodesic Information System 6.1.3.8 Центр ДЗК - [Земельні ділянки]

Ділянка Власник Пошук Добір Розрахунки План Агрогрупи Списки Друк Імпорт Експорт Сервіс Вікна ?

Ділянка Кіровоградська область, І

	Кадастровий номер	Адреса земельної ділянки	Площа
<input checked="" type="checkbox"/>	3520383700:02:000:0091	Комінтернівська сільська рада	4594
<input checked="" type="checkbox"/>	3521488302:02:000:0000	с.Шепилове, вул.Радянська,69	470
<input checked="" type="checkbox"/>	3522583300:02:000:5044	Івано-Благодатненська сільська рада	1570
<input checked="" type="checkbox"/>	3221488100:00:003	2797	91557
<input checked="" type="checkbox"/>	3221488100:00:004	2798	79401
<input checked="" type="checkbox"/>	3522581200:57:000	с. Підгайці, вул. Київська, 21	150
<input checked="" type="checkbox"/>	3522581200:02:000	с. Велика Северинка, вул. Московська, 200-А	60
<input checked="" type="checkbox"/>	3522581200:00:000:0000	Кіровоградська область, Кіровоградський район, Вел	355
<input checked="" type="checkbox"/>	6324255100:01:011:0100	смт Нова Водолага, вулиця Будьонного, 6	141
<input checked="" type="checkbox"/>	4824280700:01:000:0005	Миколаївська область, Миколаївський район, Кіровс	6189
<input checked="" type="checkbox"/>	3510100000:00:000:0000	Кіровоградська область, м. Кіровоград, вул. 40 років	42
<input checked="" type="checkbox"/>	3521186201:01:003:0245	Кіровоградська область, Гайворонський район, с. Тс	17858
<input checked="" type="checkbox"/>	5324082400:001	Кротенківська сільська рада, Полтавський район, Пс	80
<input checked="" type="checkbox"/>	3521186201:01:003:0247	Кіровоградська область, Гайворонський район, с. Тс	2611
<input checked="" type="checkbox"/>	3521186201:02:000:0017	Кіровоградська область, Гайворонський район, с. Тс	2939
<input checked="" type="checkbox"/>	5121081400:10:000:0000	Одеська область, Біляївський район, Великодальниц	249
<input checked="" type="checkbox"/>	5121081400:10:000:0000	Одеська область, Біляївський район, Великодальниц	249
<input checked="" type="checkbox"/>	5121081400:.	Великодальницька сільська рада, вул. Шевченко, 68,	249
<input checked="" type="checkbox"/>	3521186201:01:003:0248	Кіровоградська область, Гайворонський район, с. Тс	2611

Код КОАТУУ Select * From OBJECT Order By ID_Object

Windows NT 5.1 (Build 2600; Service Pack 3) 1280x1024 1 047 916 KB Земельних ділянок:18 Суб'єктів права:17 Пользователь: Администратор

Експорт

- Полігонів у ArcInfo
- Полігонів у ArcGIS (Shp) Ctrl+E
- Полігонів у ArcView (Txt)
- Тахеометричної зйомки (Txt)
- Координат для перетворення в Prism Transform
- У DBF файл списку власників по відміченим ділянкам
- Кадастрової інформації в текстовий файл
- Файлу обміну інформації для Expertise
- Відомостей координат у текстовий файл
- Списку власників по ділянкам
- Інформації у форму 6-зем (csv)
- Інформації у форму 2-зем (csv)
- Ділянок у формат In4 програми Інвент-Град
- Ділянок у формат Dxf програми AutoCAD
- Ділянок у формат Art
- Участков в формат Kml программы Google Earth
- Ділянок у формат Mif/Mid програми Mapinfo
- Ділянок у формат Xml (скорочений)
- Земельних ділянок у програму GIS v.5.3
- Ділянок в обмінний файл кадастрової інформації In4 F2
- Поточної ділянки в обмінний файл кадастрової інформації In4 Alt+F2
- Кадастрової інформації у Xml для відмічених ділянок F12
- Поточної ділянки у обмінний файл кадастрової інформації Xml Alt+F12

номер кадастровий номер

Площа обчислена 26119,00 за довідкою БТІ

Загальне користування площа частина

Поверніться у вікно замовлення та перейдіть в параметри замовлення. Щоб підключити до нього сформований обмінний файл, натисніть **Підключення XML** і виберіть створений файл.

Параметри замовлення

Дата отримання заявки	26.08.2011	Штрих-код	0340781004850940
Номер заявки	3В-324230001432011	Код запису	
Область	Кіровоградська область	Рада	Тополівська сільська рада
Район	Гайворонський район	Нас.пункт	с. Тополі

Заява про визначення та присвоєння кадастрового номера земельній ділянці, переданій у власність, користування або оренду без проведення її державної реєстрації

Замовлення | **Замовник** | Суб'єкти права | Земельна ділянка | Послуги | Документи | Звернення | Перевірки | Витяг | Рахунки | Поземельна книга | Книга записів

Відділ Держкомзему Державне підприємство "Кіровоградський регіональний центр державного земельного"

Прийняв заявку Вихрест А.І.

Дата підписання 26.08.2011

Дата перевірки 28.08.2011 (Держземагентством)

Вид замовника фізична особа

Вид замовлення Заява про визначення та присвоєння кадастрового номера земельній ділянці, переданій

Термін виконання 23

Передане у роботу 02.09.2011 (регіональною філією Центра ДЗК)

Дата перевірки 02.09.2011 (регіональною філією Центра ДЗК)

Дата виконання 02.09.2011

Статус замовлення Не перевірено

Стан замовлення Формування XML

Маркер замовлення

Додаткова інформація

Визначення та присвоєння кадастрового номера земельній ділянці, переданій у власність, користування та оренду без проведення її державної реєстрації у разі наявності в архіві територіального органу Держземагентства документації із землеустрою

* - розрахунок вартості робіт за формування обмінного файлу визначається відповідно до наказу Центру ДЗК від 23.03.2011 № 100 "Про затвердження єдиного тарифу на виконання робіт зі складання обмінного файлу у форматі XML

Відкрити шаблон

Змінити шаблон

Друк замовлення

Підключення XML

Перевірка XML

Протокол перевірки

Імпорт XML

Зв'язок з ділянкою

Визначення кад. №

Витяг з реєстрів

Поземельна книга

Книга записів

Перевірка кад. № на регіональному сервері

Зберегти

Скасувати

Замовлення | Протокол зв'язку

7

В цьому вікні ми можемо побачити форму ділянки та, за потреби, змінити обмінний файл на інший. Натисніть кнопку **Підключити**. Збережіть замовлення, щоб зміни вступили в силу.

Підключення обмінного файлу у форматі Xml

№	Файл ln4	Зауважень
1	C:\Temp\3521186201010030248.xml	

М 1: 2548 кадастровий квартал

Додати у список Перевірка файлу Програма перевірки
Видалити з списку Редактор файлу Перевірка перетену
Очистити список Відомість координат Показати на карті
Перевірка відповідності кадастрового номеру з кад. кварталом

Зауваження та помилки

288,26 90,14
S = 2,6119 га
P = 752,58 м
26,65 125,41
26,44 157,22
17,90
18,56

Всього файлів : 1 Масштаб 1 : 2548 X = 5347756,219
Растояние : 0 Y = 3332496,414

Підключити

Якщо Держземагенство вже додало до замовлення обмінний файл XML, пункти 3-7 виконувати не потрібно. Щоб перевірити обмінний файл, поверніться в параметри замовлення та натисніть кнопку **Перевірка XML**.

Параметри замовлення ✕

Дата отримання заявки	26.08.2011	Штрих-код	0340781004850940	 Заява про визначення та присвоєння кадастрового номера земельній ділянці, переданій у власність, користування або оренду без проведення її державної реєстрації
Номер заявки	38-324230001432011	Код запису		
Область	Кіровоградська область	Рада	Тополівська сільська рада	
Район	Гайворонський район	Нас.пункт	с. Тополі	

Замовлення	Замовник	Суб'єкти права	Земельна ділянка	Послуги	Документи	Звернення	Перевірки	Витяг	Рахунки	Поземельна книга	Книга записів
----------------------------	--------------------------	--------------------------------	----------------------------------	-------------------------	---------------------------	---------------------------	---------------------------	-----------------------	-------------------------	----------------------------------	-------------------------------

Кадастровий номер	3521186201:01:003:0248		
Категорія земель	землі сільськогосподарського призначення		
Цільове призначення XML	01.01 - Для ведення товарного сільськогосподарського виробництва		
Цільове призначення In4	2.1 - Для ведення товарного сільськогосподарського виробництва		
Адреси ділянки	с. Тополі		
Площа	2,6119	<input checked="" type="radio"/> гектари <input type="radio"/> кв.метри	Кількість точок 8
Частина площі	0		Кількість об'єктів 1

Вид документації	Технічна документація із землеустрою щодо встановлення меж земельної ділянки в натурі (на місцевості)
Номер документації	ДЗ-32423000842011
Виконавець	ДП Кіровоградський інститут землеустрою
Прийняв	Бондаренко Олег Миколайович

Кадастровий номер	Адреси земельної ділянки
▶ 3521186201:01:003:0248	с. Тополі

<div style="border: 1px solid #ccc; padding: 2px; display: inline-block; margin-bottom: 5px;">Відкрити шаблон</div> <div style="border: 1px solid #ccc; padding: 2px; display: inline-block; margin-bottom: 5px;">Змінити шаблон</div> <div style="border: 1px solid #ccc; padding: 2px; display: inline-block; margin-bottom: 5px;">Друк замовлення</div> <div style="border: 1px solid #ccc; padding: 2px; display: inline-block; margin-bottom: 5px;">Підключення XML</div> <div style="border: 2px solid red; padding: 2px; display: inline-block; margin-bottom: 5px; font-weight: bold;">Перевірка XML</div> <div style="border: 1px solid #ccc; padding: 2px; display: inline-block; margin-bottom: 5px;">Протокол перевірки</div> <div style="border: 1px solid #ccc; padding: 2px; display: inline-block; margin-bottom: 5px;">Імпорт XML</div> <div style="border: 1px solid #ccc; padding: 2px; display: inline-block; margin-bottom: 5px;">Зв'язок з ділянкою</div> <div style="border: 1px solid #ccc; padding: 2px; display: inline-block; margin-bottom: 5px;">Визначення кад. №</div> <div style="border: 1px solid #ccc; padding: 2px; display: inline-block; margin-bottom: 5px;">Витяг з реєстрів</div> <div style="border: 1px solid #ccc; padding: 2px; display: inline-block; margin-bottom: 5px;">Поземельна книга</div> <div style="border: 1px solid #ccc; padding: 2px; display: inline-block; margin-bottom: 5px;">Книга записів</div> <div style="border: 1px solid #ccc; padding: 2px; display: inline-block; margin-bottom: 5px; margin-top: 10px;">Перевірка кад. № на регіональному сервері</div> <div style="border: 1px solid #ccc; padding: 2px; display: inline-block; margin-bottom: 5px; margin-top: 10px;"> ✓ Зберегти </div> <div style="border: 1px solid #ccc; padding: 2px; display: inline-block; margin-bottom: 5px; margin-top: 5px;"> ✗ Скасувати </div>

Замовлення	Протокол зв'язку
----------------------------	----------------------------------

В цьому вікні перевірте файл на помилки, натиснувши **Перевірка файлу**. Якщо вони є, то відобразяться у вікні **Зауваження та помилки**, а також потраплять в протокол перевірки.

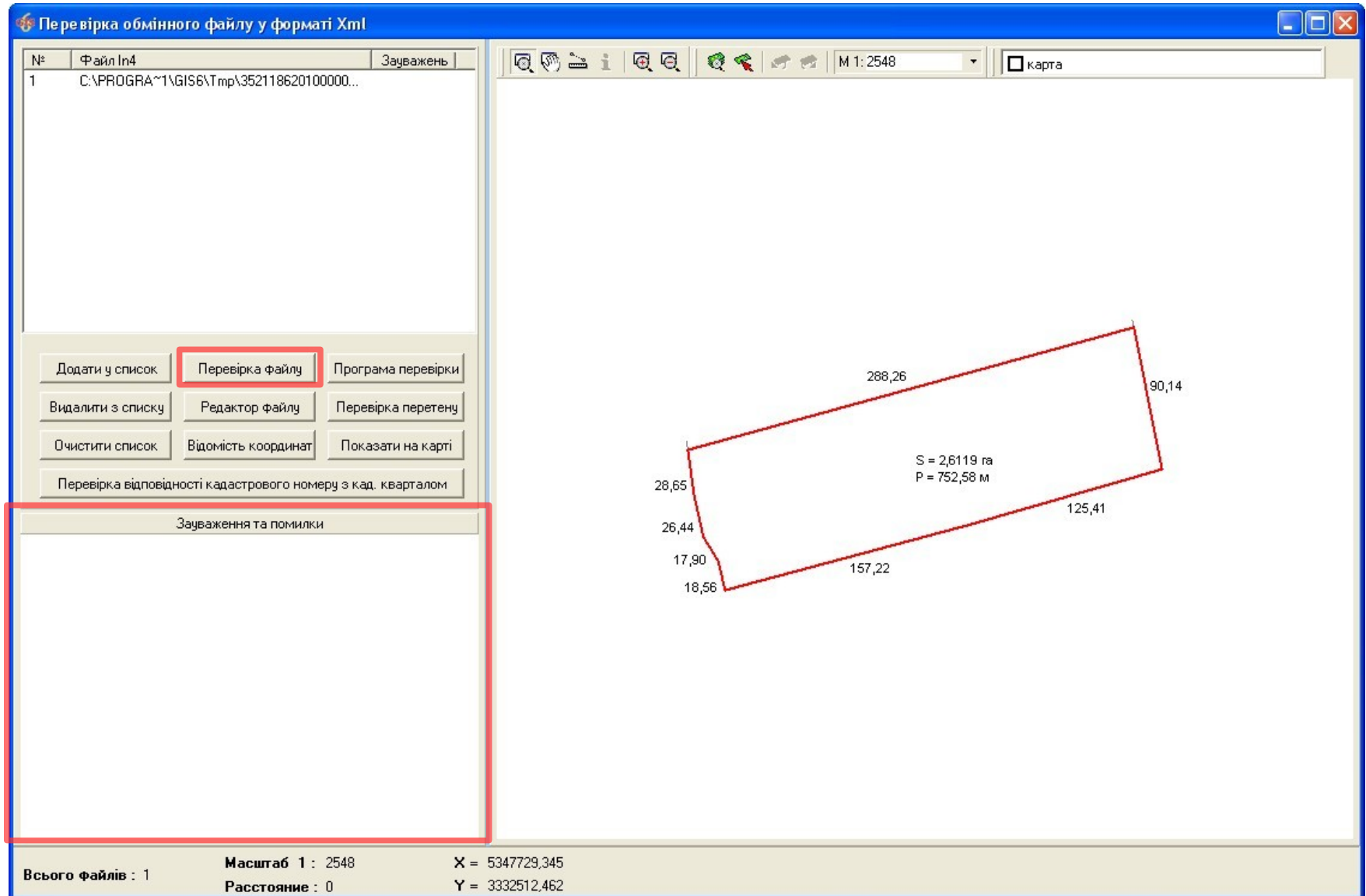

Тут можна переглянути файл в редакторі, на відповідність кадастровому номеру та перевірити на перетин з іншими ділянками. Окрім того, можна включати або відключати окремі шари на схемі, щоб побачити та перевірити розташування ділянки та всіх необхідних об'єктів.

Перевірка обмінного файлу у форматі Xml

№	Файл In4	Зауважень
1	C:\PROGRA~1\GIS6\Tmp\352118620100000...	

М 1: 5096

- карта
- кадастровый квартал
- участок
- план
- сервитуты
- ограничения
- аренда
- смежства
- все земельные участки
- карта

Додати у список Перевірка файлу Програма перевірки

Видалити з списку **Редактор файлу** **Перевірка перетину**

Очистити список Відомість координат Показати на карті

Перевірка відповідності кадастрового номеру з кад. кварталом

Зауваження та помилки

Всього файлів : 1 Масштаб 1 : 5096 X = 5348249,665
 Расстояние : 0 Y = 3332467,671

Всі результати перевірки потрібно внести в замовлення. Для цього в параметрах замовлення, перейдіть на вкладку **Перевірки**, в області списку результатів, натисніть праву кнопку мишки і виберіть **Створити**.

У разі необхідності, присутня можливість створення всього списку перевірок.

Параметри замовлення

Дата отримання заявки: 26.08.2011 Штрих-код: 0340781004850940
 Номер заявки: 3В-324230001432011 Код запису: []

Область: Кіровоградська область Рада: Тополівська сільська рада
 Район: Гайворонський район Нас. пункт: с. Тополі

Заява про визначення та присвоєння кадастрового номера земельній ділянці, переданій у власність, користування або оренду без проведення її державної реєстрації

Відкрити шаблон
 Змінити шаблон
 Друк замовлення
 Підключення XML
 Перевірка XML
 Протокол перевірки
 Імпорт XML
 Зв'язок з ділянкою
 Визначення кад. №
 Витяг з реєстрів
 Поземельна книга
 Книга записів
 Перевірка кад. № на регіональному сервері

Замовлення | Замовник | Суб'єкти права | Земельна ділянка | Послуги | Документи | Звернення | **Перевірки** | Витяг | Рахунки | Поземельна книга | Книга записів

Протокол перевірки, створений підрозділом Держземагенства

Створити протокол перевірки

Дата	Результат перевірки	Вид перевірки	Перевірив

Протокол перевірки створений філією Центра ДЗК

Створити протокол перевірки

Дата	Результат перевірки	Вид перевірки	Перевірив
12.09.2011 10:13:25	відповідає	Щодо відповідності обмінного файлу - вимогам до його структури, змісту	
12.09.2011 10:13:25	відповідає	Щодо відповідності елементів кадас	Створити
12.09.2011 10:13:25	відповідає	Щодо відповідності кадастрового н	Змінити
12.09.2011 10:13:25	відповідає	Щодо відсутності дублювання кадас	Створити всі

Замовлення | Протокол зв'язку

Зберегти
 Скасувати

12

В даному вікні описується результат перевірки. В полі **Вид перевірки** виберіть яку перевірку здійснено. В полі **Вид висновку** зазначається яким був результат — позитивним чи негативним (відповідає чи не відповідає). В полях **Перевірів**, **Представник**, **Посада** зазначається особа, що її здійснила. В полі **Опис** потрібно розписати результат перевірки.

Натисніть **Зберегти**.

Параметри перевірки

Дата перевірки 12.08.2011 14:28:58

Вид перевірки Щодо відповідності обмінного файла - вимогам до його структури

Вид висновку відповідає

Перевірів Державне підприємство "Кіровоградський регіональний центр дер

Представник Гложик Олег Борисович

Посада директор

Опис

Помилки немає.

Зберегти Скасувати

Перейдіть на вкладку **Замовлення** і поставте дату перевірки регіональною філією в полі **Дата перевірки**. Збережіть замовлення. Наступні дії виконує Держземагенство.

Дату **Передане у роботу** потрібно ставити тоді, коли включений режим, який відображає лише ті замовлення, що передані в роботу.

Параметри замовлення

Дата отримання заявки	26.08.2011	Штрих-код	0340781004850940
Номер заявки	3В-324230001432011	Код запису	
Область	Кіровоградська область	Рада	Тополівська сільська рада
Район	Гайворонський район	Нас.пункт	с. Тополі

Заява про визначення та присвоєння кадастрового номера земельній ділянці, переданій у власність, користування або оренду без проведення її державної реєстрації

Відкрити шаблон
Змінити шаблон
Друк замовлення
Підключення XML
Перевірка XML
Протокол перевірки
Імпорт XML
Зв'язок з ділянкою
Визначення кад. №
Витяг з реєстрів
Поземельна книга
Книга записів
Перевірка кад. № на регіональному сервері

Замовлення | **Замовник** | Суб'єкти права | Земельна ділянка | Послуги | Документи | Звернення | Перевірки | Витяг | Рахунки | Поземельна книга | Книга записів

Відділ Держкомзему Державне підприємство "Кіровоградський регіональний центр державного земельного"

Прийняв заявку Вихрест А.І.

Дата підписання 26.08.2011

Дата перевірки 28.08.2011 (Держземагенством)

Вид замовника фізична особа

Вид замовлення Заява про визначення та присвоєння кадастрового номера земельній ділянці, переданій

Термін виконання 23

Передане у роботу 12.09.2011 (регіональною філією Центра ДЗК)

Дата перевірки 12.09.2011 (регіональною філією Центра ДЗК)

Дата виконання 12.09.2011

Статус замовлення Не перевірено

Стан замовлення Формування XML

Маркер замовлення

* - розрахунок вартості робіт за формування обмінного файлу визначається відповідно до наказу Центру ДЗК від 23.03.2011 № 100 "Про затвердження єдиного тарифу на виконання робіт зі складання обмінного файлу у форматі XML

Зберегти
Скасувати

Замовлення | Протокол зв'язку

Після отримання замовлення від Держземагенства з позитивним висновком перевірки, перейдіть в його параметри на вкладку **Поземельна книга**. Щоб створити поземельну книгу, потрібно по порожньому полі клацнути правою кнопкою мишки і вибрати **Створити**.

Параметри замовлення

Дата отримання заявки	26.08.2011	Штрих-код	0340781004850940
Номер заявки	ЗВ-324230001432011	Код запису	
Область	Кіровоградська область	Рада	Тополівська сільська рада
Район	Гайворонський район	Нас.пункт	с. Тополі

Заява про визначення та присвоєння кадастрового номера земельній ділянці, переданій у власність, користування або оренду без проведення її державної реєстрації

Відкрити шаблон
Змінити шаблон
Друк замовлення
Підключення XML
Перевірка XML
Протокол перевірки
Імпорт XML
Зв'язок з ділянкою
Визначення кад. №
Витяг з реєстрів
Поземельна книга
Книга записів
Перевірка кад. № на регіональному сервері
Зберегти
Скасувати

Замовлення | Замовник | Суб'єкти права | Земельна ділянка | Послуги | Документи | Звернення | Перевірки | Витяг | Рахунки | **Поземельна книга** | Книга записів

Номер бланку	Реєстраційний номер	Дата відкриття	Дата закриття

Створити
Змінити
Видалити

Замовлення | Протокол зв'язку

У вікні створення потрібно внести необхідні параметри, а також створити потрібні розділи Поземельної книги. Для створення розділів, на полі справа, натисніть правою кнопкою мишки і виберіть **Створити**. Якщо потрібно, можна створити відразу всі розділи.

Создание поземельной книги

Реєстраційний номер: Створені 12.09.2011 16:18:34 Змінений:

Серія і номер КГ 352118625

Дата документа: 12.09.2011

Дата реєстрації:

Орган земельних ресурсів: 13 Державне підприємство "Николаївський науково-дослідний та проектн

представник: 69 Колосюк А. А.

Відкриття поземельної книги

дата відкриття: 12.09.2011

організація:

представник:

коментарі:

Закриття поземельної книги

дата закриття:

організація:

представник:

причина закриття:

коментарі:

Список розділів поземельної книги

№	Дата реєстрації	Реєстр. №	№ форми	№ листа

Створити
Змінити
Видалити
Створити всі розділи

Зберегти Скасувати

16

Кожен розділ має свої параметри, окрім того, в розділах **3, 4 і 5** є ще список суб'єктів права. Щоб додати суб'єкта, натисніть правою кнопкою мишки і виберіть **Створити**. У списку власників ділянки двічі клацніть лівою кнопкою мишки на потрібному, щоб вибрати.

Изменение раздела поземельной книги

Номер за порядком	<input type="text" value="003"/>
Розділ поземельної книги	Розділ 3. Земельна ділянка. Право власності, постійного користування
Реєстраційний номер	<input type="text" value="3521186201010030248301"/>
Дата документа	<input type="text" value="12.09.2011"/>
Номер документа	<input type="text"/>
Номер сторінки	<input type="text"/>
Орган земельних ресурсів	13 Державне підприємство "Миколаївський науково-дослідний та проектн
представник	69 Колосюк А. А.
Із записом ознайомлений	<input type="checkbox"/> Крисаченко Галина Павлівна
Документ	<input type="checkbox"/> 119 - Свідоцтво про спадщину за заповітом
Державний акт	<input type="checkbox"/> І-КР041919

Суб'єкти для яких виникає право	Суб'єкти для яких закінчується право

Після створення всіх необхідних розділів, збережіть Поземельну книгу, натиснувши кнопку **Зберегти**.

Создание поземельной книги

Реєстраційний номер: Створені 12.09.2011 16:18:34 Змінений:

Серія і номер КГ 352118625

Дата документа: 12.09.2011

Дата реєстрації:

Орган земельних ресурсів: 13 Державне підприємство "Миколаївський науково-дослідний та проектн

представник: 69 Колосюк А. А.

Відкриття поземельної книги

дата відкриття: 12.09.2011

організація:

представник:

коментарі:

Закриття поземельної книги

дата закриття:

організація:

представник:

причина закриття:

коментарі:

Список розділів поземельної книги

№	Дата реєстрації	Реєстр. №	№ форми	№ листа
001	12.09.2011		1	1
002	12.09.2011		1	2
003	12.09.2011	862010100302	1	3
004	12.09.2011		1	4
005	12.09.2011	862010100302	1	5

Зберегти **Скасувати**

Далі потрібно створити витяг з Поземельної книги. Для цього, в параметрах замовлення, перейдіть на вкладку **Витяг** і натисніть кнопку **Створити витяг з реєстрів**.

Параметри замовлення

Дата отримання заявки	12.09.2011	Штрих-код	0340798004395119
Номер заявки	38-324230001472011	Код запису	
Область	Кіровоградська область	Рада	Тополівська сільська рада
Район	Гайворонський район	Нас. пункт	с. Тополі

Заява про визначення та присвоєння кадастрового номера земельній ділянці, переданій у власність, користування або оренду без проведення її державної реєстрації

Замовлення | Замовник | Суб'єкти права | Земельна ділянка | Послуги | Документи | Звернення | Перевірки | **Витяг** | Рахунки | Поземельна книга | Книга записів

Створити витяг з реєстрів

Відкрити шаблон
Змінити шаблон
Друк замовлення
Підключення XML
Перевірка XML
Протокол перевірки
Імпорт XML
Зв'язок з ділянкою
Параметри ділянки
Визначення кад. №
Витяг з реєстрів
Поземельна книга
Книга записів
Перевірка кад. № на регіональному сервері
Зберегти
Скасувати

Замовлення | Протокол зв'язку

Автоматично проставиться дата, серія та номер витягу. Залишається лише вибрати вид витягу (в нашому випадку **Витяг з Поземельної книги про земельну ділянку**) і, якщо потрібно, написати коментар. Збережіть замовлення. Наступні дії виконує Держземагенство.

Параметри замовлення

Дата отримання заявки	26.08.2011	Штрих-код	0340781004850940
Номер заявки	ЗВ-324230001432011	Код запису	
Область	Кіровоградська область	Рада	Тополівська сільська рада
Район	Гайворонський район	Нас.пункт	с. Тополі

Заява про визначення та присвоєння кадастрового номера земельній ділянці, переданій у власність, користування або оренду без проведення її державної реєстрації

Замовлення | Замовник | Суб'єкти права | Земельна ділянка | Послуги | Документи | Звернення | Перевірки | **Витяг** | Рахунки | Поземельна книга | Книга записів

Серія и номер: КГ 352118626
Дата витягу: 14.09.2011 10:40:20
Номер витягу: ВТ-324230000052011
Вид витягу: **Витяг з Поземельної книги про земельну ділянку**
Коментар:

Відкрити шаблон
Змінити шаблон
Друк замовлення
Підключення XML
Перевірка XML
Протокол перевірки
Імпорт XML
Зв'язок з ділянкою
Параметри ділянки
Визначення кад. №
Витяг з реєстрів
Поземельна книга
Книга записів
Перевірка кад. № на регіональному сервері
Зберегти
Скасувати

Замовлення | Протокол зв'язку

The logo features the letters 'GIS' in a large, bold, red serif font. Behind the letters is a large, light blue, 3D-style number '6' that is semi-transparent, allowing the red text to be seen through it.

XML
ПІДТРИМКА